6+
mokupchino.ru

Вестник

МУНИЦИПАЛЬНОГО ОБРАЗОВАНИЯ «КУПЧИНО» №33, 25 октября 2018

Активные жители муниципального образования Купчино, как и многие другие петербуржцы, приняли участие в Дне благоустройства нашего города. Купчинцы убирали от мусора дворы на Будапештской и Бухарестской улицах

стр. 2

СОБЫТИЕ

Молодежный совет муниципалитета Купчино 17 октября провел траурное мероприятие, посвященное трагедии в Керчи. Аналогичные акции состоялись по всей России

стр. 3

ПРОГРАММА

телевизионных передач с 29.10 по 4.11

стр. 10–23

ЖИЗНЬ ОКРУГА

14 октября в нашем муниципальном образовании при поддержке главы муниципалитета Михаила Черепанова состоялись соревнования по воркауту – уличной гимнастике

стр. 4

КУЛЬТУРА

Мультфильм «Посвящение футболистам блокадного Ленинграда» воспитанников КДЦ «Чайка» завоевал два диплома на фестивале «Киновертикаль»

стр. 6

Купчинцы приняли активное участие в общегородском субботнике

20 октября, в День благоустройства города, на улицы нашего муниципального образования вышли жители, трудовые коллективы предприятий, школьники и их педагоги, ветераны, представители общественных организаций, работники социальных учреждений, депутаты Муниципального совета и работники Местной администрации муниципального образования Купчино.

Вместе с купчинцами сотрудники муниципалитета работали во дворах на Бухарестской улице, дом 33, корп. 1, и во дворе домов №23, корпус 2, и №25 по Будапештской улице.

«Субботник — замечательная традиция, объединяющая людей. Из года в год мы работаем вместе с жителями, учителя со своими учениками, ветераны — с молодежью. И каждый вносит свой посильный вклад в то, чтобы наши дворы, наши улицы преображались, — отметила в интервью нашей газете заместитель главы муниципального образования Купчино Елена Фомина. — И я хочу поблагодарить всех, кто нашел время и силы на то, чтобы принять участие в этой акции».

Как сообщает пресс-служба администрации Фрунзенского района, в День благоустройства в нашем районе также состоялось несколько экологических акций, участники которых сажали деревья, кустарники и цветы, убирали газоны, красили скамейки.

Всего за этот день в районе было собрано и вывезено около 900 кубометров листвы, посажено 31 дерево и 53 кустарника, выполнена санитарная обрезка 74 зеленых насаждений, ремонт и покраска 37 скамеек, ремонт 51 метра металлических ограждений.

Трагедия отозвалась в сердце каждого

Молодежный совет Купчино организовал траурную акцию в знак скорби о погибших в Керчи.

Ужасная трагедия потрясла Россию в среду 17 октября: студент четвертого курса устроил стрельбу и подрыв взрывного устройства в Керченском политехническом колледже. По последним данным, погибли 20 человек, среди которых 15 студентов и пять работников колледжа. Пострадали более 50 человек. Среди погибших и пострадавших были несовершеннолетние.

Представители Молодежного совета нашего муниципалитета не могли остаться в стороне от произошедших событий. 21 октября у Дома молодежи «Купчино» на Бухарестской улице, 91-А, они организовали памятную акцию: молодые люди составили из свечей надпись «Керчь» и провели траурный митинг у импровизированного мемориала в память о жертвах трагедии.

Председатель Молодежного совета Влад Китаев отметил: «Это наше общее горе. Мы как петербуржцы выражаем свои соболезнования родственникам и близким погибших и пострадавших».

Виктория КРЫЛОВА

Ждем актуальных вопросов

Уважаемые жители муниципального образования Купчино! Ждем от вас вопросы в рубрику «Юридическая консультация». Вы можете прислать их по адресу: 192212, Санкт-Петербург, Будапештская ул., д. 19, корп. 1, в рабочие дни с понедельника по четверг с 9.00 до 17.00. Также можно направить вопросы по электронной почте mocupch@gmail.com.

Не забудьте указать вашу фамилию, имя, отчество, адрес проживания, контактный телефон для обратной связи.

Редакция газеты «Вестник муниципального образования Купчино»

В Купчино состоялись соревнования по воркауту

14 октября в муниципалитете Купчино прошли соревнования по воркауту – уличной гимнастике, которая может быть отнесена к любительскому виду спорта и представляет собой спортивную субкультуру.

Мероприятие прошло при поддержке главы муниципального образования Купчино Михаила Черепанова в рамках ведомственной целевой программы по обеспечению условий для развития на территории муниципального образования физической культуры и массового спорта, по организации и проведению официальных физкультурных мероприятий, физкультурно-оздоровительных мероприятий и спортивных мероприятий на 2018 год.

На спортивной площадке, расположенной на Белградской ул., 32, прошли командные и личные выступления. Они оценивались по сложности исполнения, силовой подготовке спортсменов и зрелищной подаче элементов. На выступления отводилось до 5 минут. Спортсмены отдельно выступали в категориях до 18 лет и старше. Они выполняли упражнения: силовые элементы, отжимания на брусьях, отжимания от нижнего турника, подтягивания. Победители были награждены кубками, медалями и грамотами, подписанными главой муниципального образования Купчино Михаилом Черепановым.

Среди участников соревнования был житель МО «Купчино» Виктор Федоров, который объединил купчинскую молодежь для занятий воркаутом и стал неформальным лидером этого движения. Именно его неравнодушие помогает популяризовать этот полезный вид спорта в нашем округе. Следует отметить, что Виктор Федоров сам достиг впечатляющих результатов в спорте: он выиграл российский этап Кубка мира по воркауту, который прошел в июле этого года в Пскове. Также он будет представлять Россию в суперфинале Кубка мира, который состоится в Каире в декабре этого года.

Мы все болеем за нашего спортсмена и желаем ему победы!

Виктория КРЫЛОВА

Поздравьте ваших родных и близких

Уважаемые жители муниципального образования Купчино! Напоминаем, что вы можете поздравить с днем рождения своих родственников, близких и друзей, проживающих на территории нашего округа.

Это можно сделать в муниципальном образовании Купчино по адресу: 192212, Санкт-Петербург, Будапештская ул., д. 19, корп. 1, или по телефону/факсу 703-04-10 в рабочие дни с понедельника по четверг с 9.00 до 17.00.

Также можно направить поздравление по электронной почте mocupch@gmail.com, обязательно указав: фамилию, имя, отчество, дату рождения именинника, адрес проживания, контактный телефон, текст поздравления. Не забудьте указать вашу фамилию, имя, отчество, адрес проживания, контактный телефон для обратной связи.

Муниципальный Совет МО «Купчино» от всей души поздравляет с юбилеем жителей нашего округа:

С 95-летием!
Анну Васильевну АЛЕКСЕЕВУ.

С 90-летием!
Зинаиду Ивановну АДАМЕНКО.

С 85-летием!
Николая Александровича ТКАЧЕВА.

С 80-летием!
Анну Андреевну СЕЛЕЗНЁВУ,
Ларису Борисовну ФРОЛОВУ,
Елену Леонидовну ИВАНОВУ.

С 75-летием!
Светлану Павловну ЗАБОРСКУЮ.

С 70-летием!
Наталью Ивановну ФЕДОРОВУ.

Желаем вам здоровья, счастья и мирного неба над головой!

График приема депутатов Муниципального Совета муниципального образования МО «Купчино»

СПб, ул. Будапештская, дом 19, корпус 1, 2-й этаж

Ф.И.О.	Время приема	
Избирательный округ №216		
Баранов Дмитрий Евгеньевич	Второй вторник	16.00—18.00
Гапанович Антонина Леонидовна	Последний вторник	14.00—16.00
Кузнецов Владимир Алексеевич	Третий четверг	16.00—18.00
Фомина Елена Васильевна	Вторник, четверг	16.00—18.00
Яровой Александр Степанович	Первая и третья среда	14.00—16.00
Избирательный округ №217		
Логинов Евгений Игоревич	Первая и третья среда	16.00—18.00
Мерзлякова Мария Геннадьевна	Третья среда	18.00—20.00
Свиридов Анатолий Валерьевич	Первая пятница	16.00—17.00
Середа Елена Валентиновна	Последний четверг	17.00—18.00
Избирательный округ №218		
Ерёмина Светлана Николаевна	Первый четн. вторник	11.30—13.30
Маликов Александр Сергеевич	Первый понедельник	16.00—18.00
Мельникова Инна Васильевна	Вторая среда	16.00—18.00
Соколов Вячеслав Юрьевич	Вторая среда	16.00—17.00
Черепанов Михаил Сергеевич	Первый и третий четверг	16.00—18.00
Избирательный округ №219		
Борзанова Марина Валентиновна	Каждый вторник	17.00—18.00
Иванова Елена Владимировна	Вторая среда	18.30—19.30
Коротких Анастасия Валерьевна	Первый вторник	16.00—18.00
Куракин Максим Александрович	Вторая среда	16.00—18.00
Трубицын Юрий Николаевич	Каждый четверг	16.00—18.00
Часы приема Главы муниципального образования «Купчино»		
Черепанов Михаил Сергеевич	Первый и третий четверг	16.00–18.00

График приема граждан структурными подразделениями Местной администрации

СПб, ул. Бухарестская, дом 43,
тел. 402-46-06

И.о. Главы Местной администрации		
Орлова Алена Сергеевна	Вторник, четверг	10.00–12.00
Общий отдел		
Михайлова Ольга Алексеевна	Вторник Четверг	12.00–13.00 14.00–15.00
Отдел благоустройства		
Степовая Виктория Викторовна	Вторник, четверг	14.00–16.00
Отдела опеки и попечительства (ул. Будапештская, дом 19, корпус 1)		
Лунина Жанна Юрьевна	Понедельник Четверг	15.00–17.00 10.00–12.00

Работа юных мультипликаторов отмечена на кинофестивале

Сразу два специальных диплома V фестиваля детского и юношеского кино «Киновертикаль», завершившегося в начале октября в Саратове, завоевал мультфильм «Посвящение футболистам блокадного Ленинграда», созданный воспитанниками киноцентра «Чайка».

Высокая оценка анимационной работы юных мультипликаторов мастерской «МультЧайка» тем более значительна, что жюри «Киновертикали» возглавляет известный режиссер-мультипликатор Гарри Бардин, лауреат Государственной премии РФ и премии «Триумф», обладатель пяти премий «Ника», призер Каннского кинофестиваля.

В конкурсной программе фестиваля «Киновертикаль» участвовали 196 фильмов из 13 регионов России, Казахстана, Белоруссии, Донецкой и Луганской областей. В итоге мультфильм «Посвящение футболистам блокадного Ленинграда» был удостоен специального диплома «За неординарное отображение темы мужества и героизма в годы Великой Отечественной войны» в номинации «Моя малая родина», а также получил специальный диплом «Приз саратовской прессы».

Рисованный короткометражный мультфильм «Посвящение футболистам блокадного Ленинграда» был создан в мае этого года в канун проведения в Санкт-Петербурге футбольного матча в память о блокадном «Матче жизни». В создании киноработы приняли участие 14 юных киноавторов-мультипликаторов. Ребята сумели создать глубоко эмоциональный образ подвига ленинградцев в годы блокады.

О своей работе по созданию анимационной истории и о своем отношении к героическим дням блокады ребята рассказали в прямом эфире программы «Время суток» на телеканале «Санкт-Петербург».

Марина МАЛЕЕВА

100-летию комсомола посвящается

29 октября исполнится 100 лет Всесоюзному ленинскому коммунистическому союзу молодежи. По всей стране, в том числе и в Санкт-Петербурге, пройдут мероприятия, посвященные этой дате.

• На Комсомольской площади 29 октября в 14 часов состоится торжественный митинг, посвященный юбилею.

• В БКЗ «Октябрьский» 29 октября при поддержке правительства города состоится концерт, на который будут приглашены не только ветераны комсомола, но и представители современных молодежных организаций.

• В районах города уже сейчас проходят концерты, кинопоказы, открываются выставки, проводятся экологические акции в честь этой даты. Так, в субботу, 20 октября, в общегородской День благоустройства акция «100 лет комсомолу» состоялась на Белградской улице. В ней приняли участие сотрудники районной администрации, депутаты, школьники, жители Фрунзенского района. Были выполнены работы по уборке сквера и посадке 30 шаровидных ив.

• В киноцентре «Чайка» (Купчинская ул., д. 1/5) 29 октября в

15.00 состоится общественный просмотр фильма «Добровольцы», посвященный 100-летию создания ВЛКСМ.

Бесплатный показ легендарного фильма пройдет в формате культурного проекта киноцентра «Отечественная киноклассика на большом экране».

В этом году 60-летний юбилей отмечает и сам фильм, поставленный режиссером Юрием Егоровым по одноименному роману в стихах Евгения Долматовского. В центре киноповествования, ставшего своеобразным символом целого поколения комсомольцев 1930-х годов, — оказались судьбы обыкновенных героев, которые вместе с сотнями других юношей и девушек пришли на строительство первой очереди московского метрополитена: это комсомольцы Коля Кайтанов (Михаил Ульянов), Слава Уфимцев (Пётр Щербаков), Алёша Акишин (Леонид Быков), Лёля (Элина Быстрицкая). Их объединяет романтика подвига, стремление быть всегда на самом трудном и опасном участке.

• 29 октября в 11.00 в Выставочной галерее Центрального государственного архива историко-политических документов Санкт-Петербурга (Таврическая ул., 39) состоится открытие выставки «Доблестный путь ленинградского комсомола».

Тематические разделы экспозиции освещают разные стороны жизни комсомола Петрограда-Ленинграда: от становления, шефства над пионерией, роли в экономической модернизации страны, стахановском движении, участия в Гражданской и Великой Отечественной войнах, помощи блокадному городу, вклада в послевоенное восстановление народного хозяйства до достижений в науке, культуре и спорте, поддержания международных связей и комсомольских традиций. Все документы были оцифрованы к юбилею ВЛКСМ и теперь станут доступны пользователям архива в интернете.

Выставочная галерея будет открыта до 20 декабря ежедневно, кроме выходных и праздничных дней, с 10 до 16 часов. Заявки на проведение экскурсий принимаются по телефону 241-56-79.

СПРАВКА

Всесоюзный ленинский коммунистический союз молодежи был создан 29 октября 1918 года. За историю своего существования комсомол принимал активное участие во всех значимых событиях страны, таких как ликвидация безграмотности и создание вечернего образования для рабочих и крестьян, электрификация страны, строительство крупных стратегических, промышленных и инфраструктурных объектов.

Вниманию купчинцев!

Телефоны горячей линии по вопросам содержания жилищного фонда:

- **ЖКС-1:** аварийная — 402-01-01; горячая линия — 774-33-05;
- **ЖКС-2:** аварийная — 269-78-00; горячая линия — 269-89-66;
- **ЖКС-3:** аварийная — 604-00-00; горячая линия — 604-00-00 (единый колл-центр);
- **Гелема:** аварийная — 269-01-02; горячая линия — 572-95-43;
- **ХЭУ:** аварийная — 774-70-08; горячая линия — 774-70-08 (единый номер).

Рейды против незаконного розжига костров и мангалов

Специалисты отдела по вопросам законности, правопорядка и безопасности администрации Фрунзенского района совместно с сотрудниками МЧС, УМВД и инспекторами Управления по контролю за соблюдением законодательства об административных правонарушениях Санкт-Петербурга в этом году провели 135 рейдов по выявлению и пресечению нарушений, связанных с розжигом костров и мангалов в местах массового отдыха граждан.

Контрольные мероприятия проходили в Яблоневом саду, в скверах на Малой Карпатской улице и Загребском бульваре, а также в парке Интернационалистов. В общей сложности было составлено 98 протоколов об административных правонарушениях за использование мангалов («Правила охраны и использования территорий зеленых насаждений общего пользования, территорий зеленых насаждений, выполняющих специальные функции, территорий зеленых насаждений ограниченного пользования»). Нарушителям пришлось заплатить штрафы до 5 тысяч рублей.

Напомним, в соответствии с действующим законодательством, на территориях зеленых насаждений запрещается: ходить по газонам, сидеть и лежать на газонах, выгуливать собак и других домашних животных, разжигать костры, использовать пиротехнические изделия и мангалы и т. д.

Флэшмоб объединил поколения

В Комплексном центре социального обслуживания населения Фрунзенского района прошел флэшмоб «Золотая осень». Отдыхающие отделения временного проживания совместно с воспитанниками детского сада №17 выступили в Воронежском саду с физкультурным номером.

Пожилые люди продемонстрировали спортивные навыки скандинавской ходьбы, а дети с разноцветными шарами и мячами в руках — юный задор и командный дух, синхронно вырисовывая оригинальную фигуру флэшмоба. Представление завершилось дружным речитативом «В здоровом теле — здоровый дух!»

Мероприятие было проведено в рамках программы укрепления межпоколенческих связей и приурочено к декаде по профилактике простудных заболеваний.

Дети и цветы украшают нашу жизнь

С начала октября в детском саду №113 (Малая Балканская ул., 32) проходит акция «Украсим жизнь цветами». Сотрудники дошкольного учреждения высадили большое количество многолетников, обработали клумбы, постоянно убирают последствия листопада.

На территории детского сада растут тюльпаны, флоксы, бадан, барвинок, хоста, безвременник, крокусы, астильба, вербеник, физалисы и множество других видов многолетников. Только на берегу мини-водоема на сегодняшний день можно увидеть 12 видов растений, 9 — из них многолетники. Дети с удовольствием помогают взрослым и запоминают названия растений.

Обучаемся безопасности

Отборочный этап XI районных комплексных соревнований «Школа безопасности» состоялся 16—18 октября в школе №303 Фрунзенского района.

Соревнования прошли под руководством районного опорного центра по гражданскому и патриотическому воспитанию и работе детских общественных объединений и движений Дворца детского (юношеского) творчества Фрунзенского района и содействии специалистов ОНДПР

по Фрунзенскому району, Пожарно-спасательного отряда противопожарной службы Санкт-Петербурга по Фрунзенскому району, студентов Ленинградского областного медицинского техникума.

В состязаниях, которые проходили по блокам «Пожарный дозор», «Гражданская оборона», «Правила дорожного движения», «Первичные навыки туризма», «Теория», приняли участие 390 учащихся 5—11-х классов. А это — 39 команд из 27 общеобразовательных учреждений.

В настоящее время подводятся итоги. С их результатами можно будет ознакомиться на сайте методического отдела ДДЮТ на странице педагога-организатора Г.Э. Бакулиной.

Финал состоится 21 ноября в школе №312 Фрунзенского района по адресу: Малая Балканская ул., д. 36, к. 3, лит. А, с 15.00 до 18.00.

Напомним, соревнования входят в программу мероприятий гражданского и патриотического воспитания, реализуемую в системе образования.

Духовно-нравственный семинар

В Центре творчества и образования Фрунзенского района состоялся районный семинар «Духовно-нравственное развитие и воспитание детей, подростков и молодежи».

В семинаре приняли участие заместители директоров по воспитательной работе школ, гимназий и лицеев, педагоги-организаторы и классные руководители, специалисты служб сопровождения, педагоги дополнительного образования и методисты образовательных учреждений района.

В ходе семинара был рассмотрен ряд важных вопросов, например, возможности реализации талантов и презентации достижений детей, молодежи и педагогов в сфере духовно-нравственного воспитания на районных, городских и всероссийских конкурсах.

Специалисты обсудили роль музыки и вклада в духовно-нравственное воспитание детей и молодежи благочиннического округа Санкт-Петербурга.

Большой интерес вызвали презентации программ лауреатов и победителей городского этапа Всероссийского конкурса «За нравственный подвиг учителя», подготовленных педагогами и учителями лицея №299 и гимназии №295.

Семинар завершился дискуссией «Условия воспитания духовной культуры молодежи и детей» и экскурсией на выставку изобразительного творчества учащихся Центра творчества и образования.

Во Фрунзенском районе дали старт играм КВН

В Доме молодежи состоялся первый этап чемпионата молодежных команд КВН Фрунзенского района. Мероприятие объединило веселых и находчивых представителей сборных команд высших и средних учебных заведений. Тема игры «Культурная революция».

Участники блеснули отличным чувством юмора, находчивостью, креативом и импровизацией. В этом убедилось независимое жюри, в состав которого вошли: Ольга Розенберг, заместитель директора подростково-молодежного досугового центра «Фрунзенский»; Лариса Ермолаева, начальник отдела поддержки молодежных инициатив ПМДЦ «Фрунзенский»; Марина Овчинникова, режиссер, сценарист, тренер-педагог по искусству речи; Илья Старчиков, российский певец, композитор, автор песен, лауреат и обладатель гран-при всероссийских и международных конкурсов.

Результаты I этапа игры:

1-е место — команда «Академики» (Академия транспортных технологий);

2-е место — команда «Миксики» (медицинский колледж №1);

3-е место — команда «ЛОКОМОТИВчики» (Электромеханический техникум железнодорожного транспорта им. А.С. Суханова);

4-е место — команда «Автомеханический колледж» (Автомеханический колледж);

5-е место — команда «Культура кварталов» (Российская академия народного хозяйства и государственной службы при президенте РФ).

Районный чемпионат молодежных команд КВН посвящен Году театра в Российской Федерации. Организаторы мероприятия: отдел поддержки молодежных инициатив ПМДЦ «Фрунзенский» при поддержке администрации Фрунзенского района. Второй этап чемпионата состоится 14 ноября.

По материалам официального портала администрации Фрунзенского района Санкт-Петербурга (www.frunznews.ru) и vk.com/frunzr

ПЕРВЫЙ КАНАЛ

5.00 Телеканал Доброе утро
9.00, 3.00 Новости
9.15 Сегодня 29 октября. День начинается
9.55, 3.20 Модный приговор
10.55 Жить здорово! (16+)
12.00, 15.00 Новости с субтитрами
12.15, 17.00, 18.25 Время покажет (16+)
15.15 Давай поженимся! (16+)
16.00, 2.20, 3.05 Мужское / Женское (16+)
18.00 Вечерние новости с субтитрами
18.50, 1.20 На самом деле (16+)
19.50 Пусть говорят (16+)
21.00 Время
21.45 Т/с ПРЕМЬЕРА. «МАЖОР» (16+)
22.45 Премьера. Большая игра (12+)
23.45 Вечерний Ургант (16+)
0.20 Познер (16+)
4.20 Контрольная закупка

РОССИЯ 1

5.00, 9.15 Утро России
9.00, 11.00, 14.00, 20.00 Вести
9.55 О самом главном (12+)
11.25, 14.25, 17.00, 20.45 Вести. Местное время
11.40 Судьба человека с Борисом Корчевниковым (12+)
12.50, 18.50 60 минут (12+)
14.40 Т/с «МОРОЗОВА» (12+)
17.25 Андрей Малахов. Прямой эфир (16+)
21.00 Т/с «В ЧУЖОМ КРАЮ» (12+)
23.50 Вечер с Владимиром Соловьёвым (12+)
2.35 Т/с «СОБАЧЬЯ РАБОТА» (12+)

ТВ ЦЕНТР

6.00 Настроение
8.00 Х/ф «МЕСТО ВСТРЕЧИ ИЗМЕНИТЬ НЕЛЬЗЯ» (12+)
10.55 Городское собрание (12+)
11.30, 14.30, 19.40, 22.00 События
11.50 Т/с «ЧИСТО АНГЛИЙСКОЕ УБИЙСТВО» (12+)
13.40 Мой герой (12+)
14.50 Город новостей
15.05, 2.35 Т/с «ПУАРО АГАТЫ КРИСТИ» (12+)
17.00 Естественный отбор (12+)
17.50 Х/ф «МОЯ ЛЮБИМАЯ СВЕКРОВЬ» (12+)
20.00, 2.20 Петровка, 38 (16+)
20.20 Право голоса (16+)
22.30 Донбасс. Постхаризматический период. Спецрепортаж (16+)
23.05 Знак качества (16+)
0.00 События. 25-й час
0.30 Прощание. Георгий Жуков (16+)
1.25 Д/ф «Сталин в Царицыне, или Кровавый хаос» (12+)
4.20 Х/ф «ХОЛОДНЫЙ РАСЧЕТ» (12+)

НТВ

5.00 Т/с «РУССКИЙ ДУБЛЬ» (16+)
6.00 Деловое утро НТВ (12+)
8.20 Мальцева (12+)
9.10, 10.20 Т/с «МУХТАР. НОВЫЙ СЛЕД» (16+)
10.00, 13.00, 16.00, 19.00, 0.00 Сегодня
11.15 Т/с «ДЕЛО ВРАЧЕЙ» (16+)
13.25 Обзор. Чрезвычайное происшествие
14.00, 16.30, 0.25 Место встречи
17.15 ДНК (16+)
18.15, 19.40 Т/с «ШЕФ. ИГРА НА ПОВЫШЕНИЕ» (16+)
21.00 Т/с «ВОРОНА» (16+)
0.10 Поздняков (16+)
2.20 Д/с «Таинственная Россия» (16+)
3.20 Поедем, поедим! (0+)
4.05 Т/с «МОСКВА. ТРИ ВОКЗАЛА» (16+)

РОССИЯ К

6.30, 7.00, 7.30, 8.20, 10.00, 15.00, 19.30, 23.40 Новости культуры
6.35 Д/с «Пешком...»
7.05 Д/с «Эффект бабочки»
7.35, 22.25 Т/с «СИТА И РАМА»
8.25 Мальчики державы
8.55, 16.40 Т/с «ОЛЬГА СЕРГЕЕВНА»
10.15 Наблюдатель
11.10, 1.40 XX век
12.15, 18.45, 1.00 Власть факта
13.00 Линия жизни
14.00 Д/ф «Забайкальская одиссея»
15.10 Д/с «На этой неделе... 100 лет назад. Нефронтовые заметки»
15.35 Агора
17.40 Исторические концерты
19.45 Главная роль
20.05 Правила жизни
20.30 Спокойной ночи, малыши!
20.45 Д/ф «Древний Египет - жизнь и смерть в Долине Царей»
21.45 Сати. Нескучная классика...
23.10 Д/с «Культурный отдых»
0.00 Д/ф «ВоваНина»
2.50 Цвет времени

ДОМАШНИЙ

6.30, 18.00, 23.55 6 кадров (16+)
6.50 Удачная покупка (16+)
7.00, 12.35, 3.10 Д/с «Понять. Простить» (16+)
7.30 По делам несовершеннолетних (16+)
9.35 Давай разведёмся! (16+)
10.35 Тест на отцовство (16+)
11.35 Д/с «Реальная мистика» (16+)
14.10 Х/ф «ПОЗВОНИ В МОЮ ДВЕРЬ» (16+)
19.00 Х/ф «ПРОВИНЦИАЛЬНАЯ МУЗА» (16+)
23.00 Т/с «ЖЕНСКИЙ ДОКТОР» (16+)
0.30 Т/с «БАЛЬЗАКОВСКИЙ ВОЗРАСТ, ИЛИ ВСЕ МУЖИКИ СВО...» (16+)
4.10 Д/с «Неравный брак» (16+)
6.00 Джейми: обед за 15 минут (16+)

РЕН ТВ

5.00, 9.00 Военная тайна с Игорем Прокопенко (16+)
6.00 Документальный проект (16+)
7.00 С бодрым утром! (16+)
8.30, 12.30, 16.30, 19.30, 23.00 Новости (16+)
12.00, 16.00, 19.00 Информационная программа 112 (16+)
13.00, 23.25 Загадки человечества с Олегом Шишкиным (16+)
14.00 Засекреченные списки (16+)
17.00, 4.00 Тайны Чапман (16+)
18.00 Самые шокирующие гипотезы (16+)
20.00 Х/ф «ПОСЛЕДНИЙ ОХОТНИК НА ВЕДЬМ» (16+)
21.50 Водить по-русски (16+)
0.30 Х/ф «АНАКОНДА» (16+)
2.10 Х/ф «СКОРОСТЬ ПАДЕНИЯ» (16+)

ТНТ

7.00, 8.00, 21.00 Где логика? (16+)
9.00 Дом-2. Lite (16+)
10.15 Дом-2. Остров любви (16+)
11.30 Бородина против Бузовой (16+)
12.30, 1.05 Т/с «УЛИЦА» (16+)
13.00 Танцы (16+)
15.00, 15.30, 16.00, 16.30, 17.00, 17.30, 18.00, 18.30, 19.00, 19.30 Т/с «УНИВЕР. НОВАЯ ОБЩАГА» (16+)
20.00, 20.30 Т/с «КОННАЯ ПОЛИЦИЯ» (16+)

22.00 Однажды в России (16+)
23.00 Дом-2. Город любви (16+)
0.00 Дом-2. После заката (16+)
1.35 Comedy Баттл (16+)
2.35, 3.25, 4.20 Stand Up (16+)
5.10, 6.00 Импровизация (16+)

СТС

6.00 Ералаш (0+)
6.30 М/ф «Маленький принц» (6+)
8.30 М/с «Драконы. Гонки по краю» (6+)
9.30 Т/с «ИВАНОВЫ-ИВАНОВЫ» (16+)
20.00 Т/с ПРЕМЬЕРА! «ИВАНОВЫ-ИВАНОВЫ» (16+)
21.00 Х/ф ВПЕРВЫЕ НА СТС! «ПОСЕЙДОН» (12+)
22.55, 0.30 Уральские пельмени (16+)
23.30 Кино в деталях с Фёдором Бондарчуком (18+)
1.00 Х/ф «KINGSMAN: СЕКРЕТНАЯ СЛУЖБА» (18+)
3.30 Т/с «ИГРА» (16+)
4.25 Т/с «ВЕЧНЫЙ ОТПУСК» (16+)
5.15 Т/с «ДВА ОТЦА И ДВА СЫНА» (16+)
5.40 Музыка на СТС (16+)

ТВ-3

6.00 М/ф «Мультфильмы» (0+)
9.20, 9.55, 10.30, 17.30, 18.00 Д/с «Слепая» (12+)
11.00, 11.30, 16.00, 16.30 Гадалка (12+)
12.00, 13.00, 14.00 Не ври мне (12+)
15.00 Мистические истории (16+)
17.00 Знаки судьбы (16+)
18.30, 19.30 Т/с «ЛЮЦИФЕР» (16+)
20.15, 21.15 Т/с «ОБМАНИ МЕНЯ» (12+)
22.00 Т/с «ОБЫЧНАЯ ЖЕНЩИНА» (16+)
23.00 Х/ф «КРЕПКИЙ ОРЕШЕК 4.0» (16+)
1.30 Х/ф «ОНА ИСПЕКЛА УБИЙСТВО: ТАЙНА СЛИВОВОГО ПУДИНГА» (12+)
3.15, 4.00, 4.45, 5.30 Т/с «ЗОО-АПОКАЛИПСИС» (16+)

ЗВЕЗДА

6.00 Сегодня утром
8.00 Политический детектив (12+)
8.25, 9.15, 10.05, 12.50, 13.15, 14.05 Т/с «ЗАСТАВА ЖИЛИНА» (16+)
9.00, 13.00, 18.00, 23.00 Новости дня
10.00, 14.00 Военные новости
17.05 Д/с «Жизнь в СССР от А до Я» (12+)
18.40 Д/с «Мотоциклы Второй мировой войны» (6+)
19.35 Скрытые угрозы с Николаем Чиндяйкиным (12+)
20.20 Д/с «Загадки века с Сергеем Медведевым» (12+)
21.10 Специальный репортаж (12+)
21.35 Открытый эфир (12+)
23.15 Между тем с Наталией Метлиной (12+)
23.45 Д/с «Подводный флот России» (12+)
0.35 Т/с «СЛЕДСТВИЕ ВЕДУТ ЗНАТОКИ»
5.35 Д/с «Москва фронту» (12+)

ПЯТЫЙ КАНАЛ

5.00, 9.00, 13.00, 22.00, 3.25 Известия
5.25, 6.15, 7.10, 8.05, 9.25, 10.20, 11.10, 12.05, 13.25, 14.20, 15.10, 16.05, 17.00, 17.55 Т/с «СПЕЦОТРЯД «ШТОРМ» (16+)
18.50, 19.40, 20.20, 21.10, 22.25, 23.15, 0.25 Т/с «СЛЕД» (16+)
0.00 Известия. Итоговый выпуск
1.10, 1.50, 2.20, 3.00, 3.35, 4.05 Т/с «ДЕТЕКТИВЫ» (16+)

МАТЧ ТВ

6.00 Д/с «Заклятые соперники» (12+)
6.30 Д/с «Несвободное падение» (16+)
7.00, 8.55, 11.30, 14.25, 17.20, 20.55, 22.50 Новости
7.05, 11.35, 14.35, 17.25, 0.55 Все на Матч!
9.00 Формула-1. Гран-при Мексики (0+)
12.05 Футбол. Наполи - Рома. Чемпионат Италии (0+)
13.55 ФутБОЛЬНО (12+)
15.20 Профессиональный бокс. А. Сироткин - Дж. Райдер. Трансляция из Великобритании (16+)
17.55 Футбол. Крылья Советов (Самара) - Зенит (Санкт-Петербург). Российская Премьер-лига. Прямая трансляция
19.55 Тотальный футбол
21.00 Спортивная гимнастика. Чемпионат мира. Мужчины. Команды. Финал. Трансляция из Катара (0+)
22.55 Футбол. Тоттенхэм - Манчестер Сити. Чемпионат Англии. Прямая трансляция
1.30 Х/ф «УЛИЧНЫЙ БОЕЦ: КУЛАК УБИЙЦЫ» (16+)
3.30 Смешанные единоборства. UFC. Т. Вудли - Д. Тилл. З. Магомедшарипов - Б. Дэвис. Трансляция из США (16+)
5.30 Д/с «Вся правда про...» (12+)

САНКТ-ПЕТЕРБУРГ

6.00 Х/ф «КОМСОМОЛЬСК» (16+)
7.45, 9.05 Хорошее Утро
9.00, 11.00, 13.00, 15.00, 18.00 Новости
10.00 Полезная консультация
10.25, 11.10 Д/с «Разрушители мифов» (16+)
13.15, 15.15, 22.30, 4.15 Новости спорта
13.20, 17.15, 18.20 Малые родины большого Петербурга (6+)
13.30, 18.35 Время суток
14.00, 15.20 Х/ф «ОДИНОКИМ ПРЕДОСТАВЛЯЕТСЯ ОБЩЕЖИТИЕ» (12+)
16.00 Д/с «Тайны разведки» (12+)
17.00 Районы. Кварталы (6+)
17.25 Д/с «Легенды Крыма» (16+)
18.15 Бизнес-Петербург
19.05, 4.55 Д/с «Загадки космоса» (12+)
20.00 Праздничный концерт к 100-летию со дня образования ВЛКСМ (0+)
22.00, 3.45 Новости. Итоги дня
22.35, 4.20 Вектор успеха (12+)
22.45, 4.30 Культурная эволюция (16+)
23.00, 4.45 Степень защиты с Еленой Болдышевой (16+)
23.10 Такой футбол (6+)
23.45 Х/ф «ЗАВОДИЛА» (16+)
1.50 Х/ф «ПО МЛЕЧНОМУ ПУТИ» (12+)
5.45 Д/с «Миллион вопросов о природе» (6+)

ОТР ОБЩЕСТВЕННОЕ ТЕЛЕВИДЕНИЕ РОССИИ

5.00, 11.05, 21.05 Прав!Да? (12+)
5.55, 12.05, 23.25 Большая страна (12+)
6.25 М/ф «Гадкий утёнок» (0+)
6.45 Фитнес-эксперт (12+)
7.00, 22.00 Концерт (12+)
8.30, 12.30, 4.30 Календарь (12+)
9.00, 10.05, 16.15, 17.05 Т/с «ВЫЗОВ» (12+)
10.00, 11.00, 12.00, 13.00, 15.00, 16.00, 17.00, 21.00 Новости
10.45, 16.05, 23.50 Активная среда (12+)
13.20, 18.00, 0.00 ОТРажение
15.15 Охотники за сокровищами (12+)
15.35 Путешествие по городам с историей (12+)
4.05 Книжное измерение (12+)

ПЕРВЫЙ КАНАЛ

5.00 Телеканал Доброе утро
9.00, 3.00 Новости
9.15 Сегодня 30 октября. День начинается
9.55, 2.15, 3.05 Модный приговор
10.55 Жить здорово! (16+)
12.00, 15.00 Новости с субтитрами
12.15, 17.00, 18.25 Время покажет (16+)
15.15, 3.20 Давай поженимся! (16+)
16.00, 1.20 Мужское / Женское (16+)
18.00 Вечерние новости с субтитрами
18.50, 0.20 На самом деле (16+)
19.50 Пусть говорят (16+)
21.00 Время
21.45 Т/с ПРЕМЬЕРА. «МАЖОР» (16+)
22.45 Премьера. Большая игра (12+)
23.45 Вечерний Ургант (16+)
4.10 Контрольная закупка

РОССИЯ 1

5.00, 9.15 Утро России
9.00, 11.00, 14.00, 20.00 Вести
9.55 О самом главном (12+)
11.25, 14.25, 17.00, 20.45 Вести. Местное время
11.40 Судьба человека с Борисом Корчевниковым (12+)
12.50, 18.50 60 минут (12+)
14.40 Т/с «МОРОЗОВА» (12+)
17.25 Андрей Малахов. Прямой эфир (16+)
21.00 Т/с «В ЧУЖОМ КРАЮ» (12+)
23.20 Вечер с Владимиром Соловьёвым (12+)
2.05 Т/с «СОБАЧЬЯ РАБОТА» (12+)

ТВ ЦЕНТР

6.00 Настроение
8.00 Доктор И... (16+)
8.35 Х/ф «МЕСТО ВСТРЕЧИ ИЗМЕНИТЬ НЕЛЬЗЯ» (12+)
11.30, 14.30, 19.40, 22.00 События
11.50 Т/с «ЧИСТО АНГЛИЙСКОЕ УБИЙСТВО» (12+)
13.40 Мой герой (12+)
14.50 Город новостей
15.05, 2.35 Т/с «ПУАРО АГАТЫ КРИСТИ» (12+)
16.55 Естественный отбор (12+)
17.45 Х/ф «МОЯ ЛЮБИМАЯ СВЕКРОВЬ» (12+)
20.00, 2.15 Петровка, 38 (16+)
20.20 Право голоса (16+)
22.30 Осторожно, мошенники! (16+)
23.05 Д/ф «Доказательства смерти» (16+)
0.00 События. 25-й час
0.35 Д/ф «Удар властью. Михаил Евдокимов» (16+)
1.25 Д/ф «Жизнь при белых, или Нерешительность Антона Деникина» (12+)
4.20 Х/ф «ХОЛОДНЫЙ РАСЧЕТ» (12+)

НТВ

5.00 Т/с «РУССКИЙ ДУБЛЬ» (16+)
6.00 Деловое утро НТВ (12+)
8.20 Мальцева (12+)
9.10, 10.20 Т/с «МУХТАР. НОВЫЙ СЛЕД» (16+)
10.00, 13.00, 16.00, 19.00, 0.00 Сегодня
11.15 Т/с «ДЕЛО ВРАЧЕЙ» (16+)
13.25 Обзор. Чрезвычайное происшествие
14.00, 16.30, 1.15 Место встречи
17.15 ДНК (16+)
18.15, 19.40 Т/с «КУБА» (16+)
21.00 Т/с «ВОРОНА» (16+)
23.00, 0.10 Х/ф «ЛЮБОВЬ ПОД ГРИФОМ «СОВЕРШЕННО СЕКРЕТНО» (16+)
3.05 Квартирный вопрос (0+)
4.10 Т/с «МОСКВА. ТРИ ВОКЗАЛА» (16+)

РОССИЯ К

6.30, 7.00, 7.30, 8.20, 10.00, 15.00, 19.30, 23.40 Новости культуры
6.35 Д/с «Пешком...»
7.05, 20.05 Правила жизни
7.35, 22.25 Т/с «СИТА И РАМА»
8.25, 13.45 Д/с «Первые в мире»
8.45, 16.20 Т/с «ОЛЬГА СЕРГЕЕВНА»
10.15 Наблюдатель
11.10, 1.25 XX век
12.15, 18.40, 0.40 Тем временем. Смыслы с Александром Архангельским
13.05 Мы - грамотеи!
14.00, 20.45 Д/ф «Древний Египет - жизнь и смерть в Долине Царей»
15.10 Эрмитаж
15.40 Белая студия
17.30 Исторические концерты
19.45 Главная роль
20.30 Спокойной ночи, малыши!
21.45 Искусственный отбор
23.10 Д/с «Культурный отдых»
0.00 Д/ф «Соловецкий. Первый и последний»
2.25 Д/ф «Иван Озеров. Мудрец из Чухломы»

ДОМАШНИЙ

6.30, 7.30, 18.00, 23.55 6 кадров (16+)
6.50 Удачная покупка (16+)
7.00, 12.50, 3.10 Д/с «Понять. Простить» (16+)
7.45 По делам несовершеннолетних (16+)
9.50 Давай разведёмся! (16+)
10.50 Тест на отцовство (16+)
11.50 Д/с «Реальная мистика» (16+)
13.55 Х/ф «ОДНА НА ДВОИХ» (16+)
19.00 Х/ф «КАФЕ НА САДОВОЙ» (16+)
23.00 Т/с «ЖЕНСКИЙ ДОКТОР» (16+)
0.30 Т/с «БАЛЬЗАКОВСКИЙ ВОЗРАСТ, ИЛИ ВСЕ МУЖИКИ СВО...» (16+)
3.40 Д/с «Неравный брак» (16+)
5.35 Джейми: обед за 15 минут (16+)

РЕН ТВ

5.00, 4.15 Территория заблуждений с Игорем Прокопенко (16+)
6.00, 11.00 Документальный проект (16+)
7.00 С бодрым утром! (16+)
8.30, 12.30, 16.30, 19.30, 23.00 Новости (16+)
9.00 Военная тайна с Игорем Прокопенко (16+)
12.00, 16.00, 19.00 Информационная программа 112 (16+)
13.00, 23.25 Загадки человечества с Олегом Шишкиным (16+)
14.00 Засекреченные списки (16+)
17.00, 3.20 Тайны Чапман (16+)
18.00, 2.20 Самые шокирующие гипотезы (16+)
20.00 Х/ф «ПЛАНЕТА ОБЕЗЬЯН: ВОЙНА» (16+)
22.30 Водить по-русски (16+)
0.30 Х/ф «СТРЕЛОК» (16+)

ТНТ

7.00, 8.00 Где логика? (16+)
9.00 Дом-2. Lite (16+)
10.15 Дом-2. Остров любви (16+)
11.30 Бородина против Бузовой (16+)
12.30, 1.05 Т/с «УЛИЦА» (16+)
13.00 Танцы (16+)
16.00, 16.30, 17.00, 17.30, 18.00, 18.30, 19.00, 19.30 Т/с «УНИВЕР. НОВАЯ ОБЩАГА» (16+)
20.00, 20.30 Т/с «КОННАЯ ПОЛИЦИЯ» (16+)
21.00, 5.10, 6.00 Импровизация (16+)
22.00 Студия Союз (16+)
23.00 Дом-2. Город любви (16+)
0.00 Дом-2. После заката (16+)

1.35 Comedy Баттл (16+)
2.35, 3.25, 4.15 Stand Up (16+)

СТС

6.00 Ералаш (0+)
6.35 М/с «Шоу мистера Пибоди и Шермана» (0+)
7.25 М/с «Три кота» (0+)
7.40 М/с «Семейка Крудс. Начало» (6+)
8.05 М/с «Да здравствует король Джулиан!» (6+)
8.30 М/с «Драконы. Гонки по краю» (6+)
9.30 М/ф «Angry Birds в кино» (6+)
11.15 Х/ф «ЧУДО-ЖЕНЩИНА» (16+)
14.00 Т/с «КУХНЯ» (12+)
19.30 Т/с ПРЕМЬЕРА! «ИВАНОВЫ-ИВАНОВЫ» (16+)
21.00 Х/ф «РИДДИК» (16+)
23.25 Шоу Уральских пельменей (16+)
0.30 Уральские пельмени (16+)
1.00 Х/ф «МИЛЛИОНЕР ПОНЕВОЛЕ» (12+)
2.50 Т/с «ИГРА» (16+)
3.50 Т/с «КРЫША МИРА» (16+)
4.45 Т/с «ДВА ОТЦА И ДВА СЫНА» (16+)

ТВ-3

6.00 М/ф «Мультфильмы» (0+)
9.20, 9.55, 10.30, 17.30, 18.00 Д/с «Слепая» (12+)
11.00, 11.30, 16.00, 16.30 Гадалка (12+)
12.00, 13.00, 14.00 Не ври мне (12+)
15.00 Мистические истории (16+)
17.00 Знаки судьбы (16+)
18.30, 19.30 Т/с «ЛЮЦИФЕР» (16+)
20.15, 21.15 Т/с «ОБМАНИ МЕНЯ» (12+)
22.00 Т/с «ОБЫЧНАЯ ЖЕНЩИНА» (16+)
23.00 Х/ф «КРЕПКИЙ ОРЕШЕК: ХОРОШИЙ ДЕНЬ, ЧТОБЫ УМЕРЕТЬ» (16+)
1.00, 1.45, 2.45, 3.30 Т/с «ЭЛЕМЕНТАРНО» (16+)
4.30, 5.15 Д/с «Тайные знаки» (12+)

ЗВЕЗДА

6.00 Сегодня утром
8.00 Д/с «Теория заговора» (12+)
9.00, 13.00, 18.00, 23.00 Новости дня
9.30, 10.05, 13.15 Т/с «ЗАСТАВА ЖИЛИНА» (16+)
10.00, 14.00 Военные новости
13.40, 14.05 Т/с «ПОСЛЕДНИЙ БОЙ» (16+)
17.05 Д/с «Жизнь в СССР от А до Я» (12+)
18.40 Д/с «Мотоциклы Второй мировой войны» (6+)
19.35 Легенды армии с Александром Маршалом (12+)
20.20 Д/с «Улика из прошлого» (16+)
21.10 Специальный репортаж (12+)
21.35 Открытый эфир (12+)
23.15 Между тем с Наталией Метлиной (12+)
23.45 Д/с «Подводный флот России» (12+)
0.35 Т/с «СЛЕДСТВИЕ ВЕДУТ ЗНАТОКИ»
4.15 Х/ф «ЧЕРНЫЕ БЕРЕТЫ» (16+)
5.30 Д/с «Перелом. Хроника Победы» (12+)

ПЯТЫЙ КАНАЛ

5.00, 9.00, 13.00, 22.00, 3.35 Известия
5.25, 6.20, 7.10, 8.05 Т/с «ЖЕНА ЕГЕРЯ» (16+)
9.25, 10.20, 11.10, 12.05 Т/с «ЛИЧНОЕ ДЕЛО КАПИТАНА РЮМИНА» (16+)
13.25, 14.20, 15.10, 16.00, 16.55, 17.55 Т/с «ЧУЖОЙ РАЙОН» (16+)
18.50, 19.35, 20.20, 21.10, 22.25, 23.15, 0.25 Т/с «СЛЕД» (16+)
0.00 Известия. Итоговый выпуск
1.10, 1.45, 2.20, 3.00, 3.40, 4.15 Т/с «ДЕТЕКТИВЫ» (16+)

МАТЧ ТВ

6.00 Д/с «Заклятые соперники» (12+)
6.30 Д/с «Несвободное падение» (16+)
7.00, 8.55, 11.50, 14.55, 18.10, 21.55 Новости
7.05, 11.55, 15.05, 18.15, 23.15 Все на Матч!
9.00 Футбол. Российская Премьер-лига (0+)
10.50 Тотальный футбол (12+)
12.35 Футбол. Лацио - Интер. Чемионат Италии (0+)
14.25 Ген победы (12+)
15.55 Спортивная гимнастика. Чемпионат мира. Женщины. Команды. Финал. Прямая трансляция из Катара
18.35 Специальный репортаж (12+)
18.55 Континентальный вечер
19.25 Хоккей. СКА (Санкт-Петербург) - Куньлунь (Пекин). КХЛ. Прямая трансляция
22.00 Профессиональный бокс. Всемирная Суперсерия. 1/4 финала. Трансляция из США (16+)
0.00 Х/ф «БЕШЕНЫЙ БЫК» (16+)
2.30 Профессиональный бокс. С. Ковалёв - Э. Альварес. Бой за титул чемпиона мира по версии WBO в полутяжёлом весе. Д. Бивол - А. Чилемба. Бой за титул чемпиона мира по версии WBA в полутяжёлом весе. Трансляция из США (16+)
4.15 Х/ф «НИНДЗЯ» (16+)

САНКТ-ПЕТЕРБУРГ

6.00, 7.00, 9.00, 11.00, 13.00, 15.00, 18.00 Новости
6.10 Д/с «Загадки космоса» (12+)
7.05 Д/ф «Акула российского флота» (12+)
7.35, 22.35, 2.55 Вектор успеха (12+)
7.45, 9.05 Хорошее Утро
10.00 Полезная консультация
10.25, 11.10 Д/с «Разрушители мифов» (16+)
13.15, 15.15, 22.30, 2.50 Новости спорта
13.20, 18.40 Малые родины большого Петербурга (6+)
13.30, 18.30 Время суток
14.00, 15.20 Х/ф «СИЛЬВА» (16+)
17.00 Такой футбол (6+)
17.30 Промышленный клуб (12+)
18.20 Бизнес-Петербург
19.00 Улица Правды
20.00 Т/с «ОФИЦЕРЫ» (16+)
22.00, 2.25 Новости. Итоги дня
22.45, 3.05 Культурная эволюция (16+)
23.00 Х/ф «ИДЕАЛЬНАЯ ЖЕНА» (16+)
0.45 Х/ф «БУМЕРАНГ» (16+)
3.20 Х/ф «УИК-ЭНД У БЕРНИ» (16+)
4.50 Х/ф «РЕПЕТИЦИЯ ОРКЕСТРА» (16+)

ОТР ОБЩЕСТВЕННОЕ ТЕЛЕВИДЕНИЕ РОССИИ

5.00, 11.05, 21.05 Прав!Да? (12+)
5.55, 12.05, 23.30 Большая страна (12+)
6.25 М/ф «Мультфильмы» (0+)
6.55 Большая наука (12+)
7.25, 10.45, 16.05, 0.00 Активная среда (12+)
7.40, 15.15 Охотники за сокровищами (12+)
8.05, 15.35 Путешествие по городам с историей (12+)
8.30, 12.30, 4.30 Календарь (12+)
9.00, 10.05, 16.15, 17.05 Т/с «ВЫЗОВ» (12+)
10.00, 11.00, 12.00, 13.00, 15.00, 16.00, 17.00, 21.00 Новости
13.20, 18.00, 0.05 ОТРажение
21.55 Д/ф «Право на память» (16+)
4.05 Моя история (12+)

ПЕРВЫЙ КАНАЛ

5.00 Телеканал Доброе утро
9.00, 3.00 Новости
9.15 Сегодня 31 октября. День начинается
9.55, 2.15, 3.05 Модный приговор
10.55 Жить здорово! (16+)
12.00, 15.00 Новости с субтитрами
12.15, 17.00, 18.25 Время покажет (16+)
15.15, 3.20 Давай поженимся! (16+)
16.00, 1.20 Мужское / Женское (16+)
18.00 Вечерние новости с субтитрами
18.50, 0.20 На самом деле (16+)
19.50 Пусть говорят (16+)
21.00 Время
21.45 Т/с ПРЕМЬЕРА. «МАЖОР» (16+)
22.45 Премьера. Большая игра (12+)
23.45 Вечерний Ургант (16+)
4.10 Контрольная закупка

РОССИЯ 1

5.00, 9.15 Утро России
9.00, 11.00, 14.00, 20.00 Вести
9.55 О самом главном (12+)
11.25, 14.25, 17.00, 20.45 Вести. Местное время
11.40 Судьба человека с Борисом Корчевниковым (12+)
12.50, 18.50 60 минут (12+)
14.40 Т/с «МОРОЗОВА» (12+)
17.25 Андрей Малахов. Прямой эфир (16+)
21.00 Т/с «В ЧУЖОМ КРАЮ» (12+)
23.20 Вечер с Владимиром Соловьёвым (12+)
2.05 Т/с «СОБАЧЬЯ РАБОТА» (12+)

ТВ ЦЕНТР

6.00 Настроение
8.10 Доктор И... (16+)
8.45 Х/ф «МЕСТО ВСТРЕЧИ ИЗМЕНИТЬ НЕЛЬЗЯ» (12+)
10.35 Д/ф «Александр Белявский. Личное дело Фокса» (12+)
11.30, 14.30, 19.40, 22.00 События
11.50 Т/с «ЧИСТО АНГЛИЙСКОЕ УБИЙСТВО» (12+)
13.40 Мой герой (12+)
14.50 Город новостей
15.05, 2.50 Т/с «ПУАРО АГАТЫ КРИСТИ» (12+)
16.55 Естественный отбор (12+)
17.50 Х/ф «МОЯ ЛЮБИМАЯ СВЕКРОВЬ-2» (12+)
20.00 Петровка, 38 (16+)
20.20 Право голоса (16+)
22.30 Линия защиты (16+)
23.05 Прощание. Юрий Богатырёв (16+)
0.00 События. 25-й час
0.35 Хроники московского быта. Секс, ложь, видео (18+)
1.25 Д/ф «Белый и красный террор, или Судьба Феликса Дзержинского» (12+)
2.15 Осторожно, мошенники! (16+)
4.30 Х/ф «НА БЕЛОМ КОНЕ» (12+)

НТВ

5.00 Т/с «ОСНОВНАЯ ВЕРСИЯ» (16+)
6.00 Деловое утро НТВ (12+)
8.20 Мальцева (12+)
9.10, 10.20 Т/с «МУХТАР. НОВЫЙ СЛЕД» (16+)
10.00, 13.00, 16.00, 19.00, 0.00 Сегодня
11.15 Т/с «ДЕЛО ВРАЧЕЙ» (16+)
13.25 Обзор. Чрезвычайное происшествие
14.00, 16.30, 1.10 Место встречи
17.15 ДНК (16+)
18.15, 19.40 Т/с «КУБА» (16+)
21.00 Т/с «ВОРОНА» (16+)
23.00, 0.10 Х/ф «ЛЮБОВЬ ПОД ГРИФОМ «СОВЕРШЕННО СЕКРЕТНО»-2» (16+)
3.00 Дачный ответ (0+)
4.05 Т/с «МОСКВА. ТРИ ВОКЗАЛА» (16+)

РОССИЯ К

6.30, 7.00, 7.30, 8.20, 10.00, 15.00, 19.30, 23.40 Новости культуры
6.35 Д/с «Пешком...»
7.05, 20.05 Правила жизни
7.35, 22.25 Т/с «СИТА И РАМА»
8.30, 16.20 Т/с «ОЛЬГА СЕРГЕЕВНА»
10.15 Наблюдатель
11.10, 1.30 XX век
12.15, 18.40, 0.45 Что делать?
13.05 Д/с «Доктор Воробьёв. Перечитывая автобиографию»
14.00 Д/ф «Древний Египет - жизнь и смерть в Долине Царей»
15.10 Библейский сюжет
15.40 Сати. Нескучная классика
17.50 Исторические концерты
19.45 Главная роль
20.30 Спокойной ночи, малыши!
20.45 Д/ф «Забытые царицы Египта»
21.45 Д/ф «Калина красная». Слишком русское кино»
23.10 Д/с «Культурный отдых»
0.00 Д/ф «Владимир Маканин. Цена личного голоса»
2.35 Д/ф «Ваттовое море. Зеркало небес»

ДОМАШНИЙ

6.30, 7.30, 18.00, 23.40 6 кадров (16+)
6.50 Удачная покупка (16+)
7.00, 12.45, 3.10 Д/с «Понять. Простить» (16+)
7.40 По делам несовершеннолетних (16+)
9.45 Давай разведёмся! (16+)
10.45 Тест на отцовство (16+)
11.45 Д/с «Реальная мистика» (16+)
13.50 Т/с «ПОДАРИ МНЕ ЖИЗНЬ» (16+)
19.00 Х/ф «ПЕРЕКРЁСТКИ» (16+)
22.45 Т/с «ЖЕНСКИЙ ДОКТОР» (16+)
0.30 Т/с «БАЛЬЗАКОВСКИЙ ВОЗРАСТ, ИЛИ ВСЕ МУЖИКИ СВО...» (16+)
3.40 Д/с «Неравный брак» (16+)
5.35 Домашняя кухня (16+)

РЕН ТВ

5.00, 9.00, 4.20 Территория заблуждений с Игорем Прокопенко (16+)
6.00, 11.00 Документальный проект (16+)
7.00 С бодрым утром! (16+)
8.30, 12.30, 16.30, 19.30, 23.00 Новости (16+)
12.00, 16.00, 19.00 Информационная программа 112 (16+)
13.00, 23.25 Загадки человечества с Олегом Шишкиным (16+)
14.00 Засекреченные списки (16+)
17.00, 3.20 Тайны Чапман (16+)
18.00, 2.20 Самые шокирующие гипотезы (16+)
20.00 Х/ф «МЫ ИЗ БУДУЩЕГО» (16+)
22.20 Смотреть всем! (16+)
0.30 Х/ф «МЫ ИЗ БУДУЩЕГО-2» (16+)

ТНТ

7.00, 8.00, 22.00 Где логика? (16+)
9.00 Дом-2. Lite (16+)
10.15 Дом-2. Остров любви (16+)
11.30 Бородина против Бузовой (16+)
12.30, 1.05 Т/с «УЛИЦА» (16+)
13.00 Большой завтрак (16+)
13.30 Битва экстрасенсов (16+)
15.00, 15.30, 16.00, 16.30, 17.00, 17.30, 18.00, 18.30, 19.00, 19.30 Т/с «УНИВЕР. НОВАЯ ОБЩАГА» (16+)
20.00, 20.30 Т/с «САШАТАНЯ» (16+)
21.00 Однажды в России (16+)
23.00 Дом-2. Город любви (16+)

0.00 Дом-2. После заката (16+)
1.35 Х/ф «БОЛЬШЕ ЧЕМ СЕКС» (16+)
3.30 Comedy Баттл (16+)
4.25, 5.15 Stand Up (16+)
6.05 Импровизация (16+)

СТС

6.00 Ералаш (0+)
6.35 М/с «Шоу мистера Пибоди и Шермана» (0+)
7.00, 8.05 М/с «Да здравствует король Джулиан!» (6+)
7.25 М/с «Три кота» (0+)
7.40 М/с «Семейка Крудс. Начало» (6+)
8.30 М/с «Драконы. Гонки по краю» (6+)
9.30, 0.30 Уральские пельмени (16+)
9.35 Х/ф «ПОСЕЙДОН» (12+)
11.30 Х/ф «РИДДИК» (16+)
14.00 Т/с «КУХНЯ» (12+)
20.00 Т/с ПРЕМЬЕРА! «ИВАНОВЫ-ИВАНОВЫ» (16+)
21.00 Х/ф «ОХОТНИКИ ЗА ПРИВИДЕНИЯМИ» (16+)
23.10 Шоу Уральских пельменей (16+)
1.00 Х/ф «АНГЕЛЫ ЧАРЛИ» (0+)
2.50 Т/с «ИГРА» (16+)
3.50 Т/с «КРЫША МИРА» (16+)
4.45 Т/с «ДВА ОТЦА И ДВА СЫНА» (16+)
5.35 Музыка на СТС (16+)

ТВ-3

6.00 М/ф «Мультфильмы» (0+)
9.20, 9.55, 10.30, 17.30, 18.00 Д/с «Слепая» (12+)
11.00, 11.30, 16.00, 16.30 Гадалка (12+)
12.00, 13.00, 14.00 Не ври мне (12+)
15.00 Мистические истории (16+)
17.00 Знаки судьбы (16+)
18.30, 19.30 Т/с «ЛЮЦИФЕР» (16+)
20.15, 21.15 Т/с «ОБМАНИ МЕНЯ» (12+)
22.00 Т/с «ОБЫЧНАЯ ЖЕНЩИНА» (16+)
23.00 Х/ф «ПИКОВАЯ ДАМА: ЧЁРНЫЙ ОБРЯД» (16+)
0.45, 1.45, 2.45, 3.30, 4.15, 5.15 Т/с «СНЫ» (16+)

ЗВЕЗДА

6.00 Сегодня утром
8.20, 9.15, 10.05, 12.50, 13.15, 14.05 Т/с «ТАЙНАЯ СТРАЖА» (16+)
9.00, 13.00, 18.00, 23.00 Новости дня
10.00, 14.00 Военные новости
17.05 Д/с «Жизнь в СССР от А до Я» (12+)
18.40 Д/с «Перехватчики МиГ-25 и МиГ-31. Лучшие в своём деле» (12+)
19.35 Последний день (12+)
20.20 Д/с «Секретная папка» (12+)
21.10 Специальный репортаж (12+)
21.35 Открытый эфир (12+)
23.15 Между тем с Наталией Метлиной (12+)
23.45 Д/с «Подводный флот России» (12+)
0.35 Т/с «СЛЕДСТВИЕ ВЕДУТ ЗНАТОКИ»
4.10 Х/ф «КОЧУБЕЙ» (6+)

ПЯТЫЙ КАНАЛ

5.00, 9.00, 13.00, 22.00, 3.30 Известия
5.25, 6.20, 7.10, 8.05, 13.25, 14.20, 15.10, 16.05, 16.55, 17.55, 4.35 Т/с «ЧУЖОЙ РАЙОН» (16+)
9.25, 10.20, 11.10, 12.05 Т/с «ЛИЧНОЕ ДЕЛО КАПИТАНА РЮМИНА» (16+)
18.50, 19.35, 20.20, 21.10, 22.25, 23.15, 0.25 Т/с «СЛЕД» (16+)
0.00 Известия. Итоговый выпуск
1.10, 1.40, 2.15, 3.00, 3.40, 4.10 Т/с «ДЕТЕКТИВЫ» (16+)

МАТЧ ТВ

6.00 Д/с «Заклятые соперники» (12+)
6.30 Д/с «Несвободное падение» (16+)
7.00, 8.55, 12.50, 15.20, 18.50, 21.25, 22.15 Новости
7.05, 12.55, 15.25, 21.30, 0.25 Все на Матч!
9.00 Х/ф «ЛЕГЕНДА О БРЮСЕ ЛИ» (16+)
13.20 Смешанные единоборства. UFC. В. Оздемир - Э. Смит. Трансляция из Канады (16+)
15.55 Спортивная гимнастика. Чемпионат мира. Мужчины. Многоборье. Финал. Прямая трансляция из Катара
18.55 Все на футбол!
19.25 Футбол. Локомотив (Москва) - Енисей (Красноярск). Олимп - Кубок России по футболу сезона 2018-2019. 1/8 финала. Прямая трансляция
22.00 Команда мечты (12+)
22.25 Футбол. Милан - Дженоа. Чемпионат Италии. Прямая трансляция
1.00 Х/ф «УЩЕРБ» (16+)
3.00 Смешанные единоборства. Fight Nights. М. Исмаилов - В. Минеев. Трансляция из Москвы (16+)
5.00 Профессиональный бокс и смешанные единоборства. Старт сезона (16+)

САНКТ-ПЕТЕРБУРГ

6.00, 7.00, 9.00, 11.00, 13.00, 15.00, 18.00 Новости
6.10 Д/с «Загадки космоса» (12+)
7.10 Промышленный клуб (12+)
7.35, 22.35, 4.45 Вектор успеха (12+)
7.45, 9.05 Хорошее Утро
10.00 Полезная консультация
10.25, 11.10 Д/с «Разрушители мифов» (16+)
13.15, 15.15, 22.30, 4.40 Новости спорта
13.20, 18.20 Малые родины большого Петербурга (6+)
13.30, 18.35 Время суток
14.00 Улица Правды (16+)
15.20 Районы. Кварталы (6+)
15.35 Х/ф «РЕСПУБЛИКА ШКИД» (12+)
17.30 Морские вести (12+)
17.45 Телезнайки (6+)
18.15 Бизнес-Петербург
19.05 Д/с «Тайны разведки» (12+)
20.00 Т/с «ОФИЦЕРЫ-2» (16+)
22.00, 4.10 Новости. Итоги дня
22.45, 4.55 Культурная эволюция (16+)
23.00, 5.10 Степень защиты с Еленой Болдышевой (16+)
23.10 Х/ф «ШАРАДА» (16+)
1.20 Х/ф «РЕПЕТИЦИЯ ОРКЕСТРА» (16+)
2.30 Х/ф «НОЧИ КАБИРИИ» (16+)
5.20 Д/с «Морские секреты» (12+)
5.45 Д/с «Миллион вопросов о природе» (6+)

ОТР ОБЩЕСТВЕННОЕ ТЕЛЕВИДЕНИЕ РОССИИ

5.00, 11.05, 21.05 Прав!Да? (12+)
5.55, 12.05, 23.25 Большая страна (12+)
6.25 М/ф «Мультфильмы» (12+)
6.55 Служу Отчизне (12+)
7.25, 10.45, 16.05, 21.55, 23.50 Активная среда (12+)
7.40, 15.15, 22.35 Охотники за сокровищами (12+)
8.05, 15.35, 23.00 Путешествие по городам с историей (12+)
8.30, 12.30, 4.30 Календарь (12+)
9.00, 10.05, 16.15, 17.05 Т/с «ВЫЗОВ» (12+)
10.00, 11.00, 12.00, 13.00, 15.00, 16.00, 17.00, 21.00 Новости
13.20, 18.00, 0.00 ОТРажение
22.10 Моя история (12+)
4.05 Гамбургский счёт (12+)

ПЕРВЫЙ КАНАЛ

5.00 Телеканал Доброе утро
9.00, 3.00 Новости
9.15 Сегодня 1 ноября. День начинается
9.55, 2.15, 3.05 Модный приговор
10.55 Жить здорово! (16+)
12.00, 15.00 Новости с субтитрами
12.15, 17.00, 18.25 Время покажет (16+)
15.15, 3.20 Давай поженимся! (16+)
16.00, 1.20 Мужское / Женское (16+)
18.00 Вечерние новости с субтитрами
18.50, 0.20 На самом деле (16+)
19.50 Пусть говорят (16+)
21.00 Время
21.45 Т/с ПРЕМЬЕРА. «МАЖОР» (16+)
22.45 Премьера. Большая игра (12+)
23.45 Вечерний Ургант (16+)
4.10 Контрольная закупка

РОССИЯ 1

5.00, 9.15 Утро России
9.00, 11.00, 14.00, 20.00 Вести
9.55 О самом главном (12+)
11.25, 14.25, 17.00, 20.45 Вести. Местное время
11.40 Судьба человека с Борисом Корчевниковым (12+)
12.50, 18.50 60 минут (12+)
14.40 Т/с «МОРОЗОВА» (12+)
17.25 Андрей Малахов. Прямой эфир (16+)
21.00 Т/с «В ЧУЖОМ КРАЮ» (12+)
23.20 Вечер с Владимиром Соловьёвым (12+)
2.05 Т/с «СОБАЧЬЯ РАБОТА» (12+)

ТВ ЦЕНТР

6.00 Настроение
8.10 Доктор И... (16+)
8.45 Х/ф «ЛЮБОВЬ ЗЕМНАЯ»
10.35 Д/ф «Евгений Матвеев. Эхо любви» (12+)
11.30, 14.30, 19.40, 22.00 События
11.50 Т/с «ЧИСТО АНГЛИЙСКОЕ УБИЙСТВО» (12+)
13.40 Мой герой (12+)
14.50 Город новостей
15.05, 2.00 Т/с «ПУАРО АГАТЫ КРИСТИ» (12+)
17.00 Естественный отбор (12+)
17.50 Х/ф «МОЯ ЛЮБИМАЯ СВЕКРОВЬ-2» (12+)
20.00 Петровка, 38 (16+)
20.20 Право голоса (16+)
22.30 Д/с «Обложка» (16+)
23.05 Д/ф «Список Берии. Железная хватка наркома» (12+)
0.00 События. 25-й час
0.30 Хроники московского быта. Юбилей генсека (12+)
1.15 Д/ф «Чудо на Висле, или Тухачевский против Пилсудского» (12+)
3.35 Юмор осеннего периода (12+)
4.30 Х/ф «НА БЕЛОМ КОНЕ» (12+)

НТВ

5.00 Т/с «ОСНОВНАЯ ВЕРСИЯ» (16+)
6.00 Деловое утро НТВ (12+)
8.20 Мальцева (12+)
9.10, 10.20 Т/с «МУХТАР. НОВЫЙ СЛЕД» (16+)
10.00, 13.00, 16.00, 19.00, 0.00 Сегодня
11.15 Т/с «ДЕЛО ВРАЧЕЙ» (16+)
13.25 Обзор. Чрезвычайное происшествие
14.00, 16.30, 1.10 Место встречи
17.15 ДНК (16+)
18.15, 19.40 Т/с «КУБА» (16+)
21.00 Т/с «ВОРОНА» (16+)
23.00, 0.10 Х/ф «ЛЮБОВЬ ПОД ГРИФОМ «СОВЕРШЕННО СЕКРЕТНО»-3» (16+)
3.05 НашПотребНадзор (16+)
4.10 Т/с «МОСКВА. ТРИ ВОКЗАЛА» (16+)

РОССИЯ К

6.30, 7.00, 7.30, 8.20, 10.00, 15.00, 19.30, 23.40 Новости культуры
6.35 Д/с «Пешком...»
7.05, 20.05 Правила жизни
7.35, 22.25 Т/с «СИТА И РАМА»
8.25 Д/с «Первые в мире»
8.45, 16.20 Х/ф «ДВА КАПИТАНА»
10.15 Наблюдатель
11.10, 1.20 XX век
12.15, 18.45, 0.40 Игра в бисер с Игорем Волгиным
13.00 Д/с «Доктор Воробьёв. Перечитывая автобиографию»
14.00 Д/ф «Забытые царицы Египта»
15.10 Моя любовь - Россия!
15.40 Д/с «Острова»
17.35 Исторические концерты
19.45 Главная роль
20.30 Спокойной ночи, малыши!
20.45 Д/ф «Подводный мир древнего города Байи»
21.45 Энигма
23.10 Д/с «Культурный отдых»
0.00 Черные дыры. Белые пятна
2.25 Д/ф «Степан Макаров. Беспокойный адмирал»

ДОМАШНИЙ

6.30, 7.30, 18.00, 23.45 6 кадров (16+)
6.50 Удачная покупка (16+)
7.00, 12.50, 3.20 Д/с «Понять. Простить» (16+)
7.45 По делам несовершеннолетних (16+)
9.50 Давай разведёмся! (16+)
10.50 Тест на отцовство (16+)
11.50 Д/с «Реальная мистика» (16+)
13.55 Х/ф «КАФЕ НА САДОВОЙ» (16+)
19.00 Х/ф «НОТЫ ЛЮБВИ» (16+)
22.50 Т/с «ЖЕНСКИЙ ДОКТОР» (16+)
0.30 Т/с «БАЛЬЗАКОВСКИЙ ВОЗРАСТ, ИЛИ ВСЕ МУЖИКИ СВО...» (16+)
3.50 Д/с «Неравный брак» (16+)
5.35 Домашняя кухня (16+)

РЕН ТВ

5.00, 4.10 Территория заблуждений с Игорем Прокопенко (16+)
6.00, 9.00 Документальный проект (16+)
7.00 С бодрым утром! (16+)
8.30, 12.30, 16.30, 19.30, 23.00 Новости (16+)
12.00, 16.00, 19.00 Информационная программа 112 (16+)
13.00, 23.25 Загадки человечества с Олегом Шишкиным (16+)
14.00 Засекреченные списки (16+)
17.00, 3.20 Тайны Чапман (16+)
18.00, 2.20 Самые шокирующие гипотезы (16+)
20.00 Х/ф «9 РОТА» (16+)
22.30 Смотреть всем! (16+)
0.30 Х/ф «НАД ЗАКОНОМ» (16+)

ТНТ

7.00, 8.00 Где логика? (16+)
9.00 Дом-2. Lite (16+)
10.15 Дом-2. Остров любви (16+)
11.30 Бородина против Бузовой (16+)
12.30, 1.05 Т/с «УЛИЦА» (16+)
13.00 Битва экстрасенсов (16+)
14.30, 15.00, 15.30, 16.00, 16.30, 17.00, 17.30, 18.00, 18.30, 19.00, 19.30 Т/с «УНИВЕР. НОВАЯ ОБЩАГА» (16+)
20.00, 20.30 Т/с «САШАТАНЯ» (16+)
21.00 Студия Союз (16+)
22.00, 5.10, 6.00 Импровизация (16+)
23.00 Дом-2. Город любви (16+)
0.00 Дом-2. После заката (16+)
1.35 ТНТ-Club (16+)
1.40 Comedy Баттл (16+)
2.35, 3.25, 4.15 Stand Up (16+)

СТС

6.00 Ералаш (0+)
6.35 М/с «Шоу мистера Пибоди и Шермана» (0+)
7.00, 8.05 М/с «Да здравствует король Джулиан!» (6+)
7.25 М/с «Три кота» (0+)
7.40 М/с «Семейка Крудс. Начало» (6+)
8.30 М/с «Драконы. Гонки по краю» (6+)
9.30, 0.30 Уральские пельмени (16+)
9.50 Х/ф «АНГЕЛЫ ЧАРЛИ» (0+)
11.50 Х/ф «ОХОТНИКИ ЗА ПРИВИДЕНИЯМИ» (16+)
14.00 Т/с «КУХНЯ» (12+)
20.00 Т/с ПРЕМЬЕРА! «ИВАНОВЫ-ИВАНОВЫ» (16+)
21.00 Х/ф «ПЯТЫЙ ЭЛЕМЕНТ» (12+)
23.35 Шоу Уральских пельменей (16+)
1.00 Х/ф «АНГЕЛЫ ЧАРЛИ-2» (12+)
3.00 Т/с «ИГРА» (16+)
4.00 Т/с «КРЫША МИРА» (16+)
4.55 Т/с «ДВА ОТЦА И ДВА СЫНА» (16+)
5.45 Музыка на СТС (16+)

ТВ-3

6.00 М/ф «Мультфильмы» (0+)
9.20, 9.55, 10.30, 17.30, 18.00 Д/с «Слепая» (12+)
11.00, 11.30, 16.00, 16.30 Гадалка (12+)
12.00, 13.00, 14.00 Не ври мне (12+)
15.00 Мистические истории (16+)
17.00 Знаки судьбы (16+)
18.30, 19.30 Т/с «ЛЮЦИФЕР» (16+)
20.15, 21.15 Т/с «ОБМАНИ МЕНЯ» (12+)
22.00 Т/с «ОБЫЧНАЯ ЖЕНЩИНА» (16+)
23.00 Д/с «Это реальная история» (16+)
0.00 Х/ф «СМЕШАННЫЕ» (12+)
2.15, 3.15, 4.00, 4.30, 5.15 Т/с «C.S.I. МЕСТО ПРЕСТУПЛЕНИЯ» (16+)

ЗВЕЗДА

6.00 Сегодня утром
8.20, 9.15, 10.05 Т/с «ТАЙНАЯ СТРАЖА» (16+)
9.00, 13.00, 18.00, 23.00 Новости дня
10.00, 14.00 Военные новости
12.50, 13.15, 14.05 Т/с «ТАЙНАЯ СТРАЖА. СМЕРТЕЛЬНЫЕ ИГРЫ» (16+)
17.05 Д/с «Жизнь в СССР от А до Я» (12+)
18.40 Д/с «Перехватчики МиГ-25 и МиГ-31. Лучшие в своём деле» (12+)
19.35 Легенды космоса (6+)
20.20 Код доступа (12+)
21.10 Специальный репортаж (12+)
21.35 Открытый эфир (12+)
23.15 Между тем с Наталией Метлиной (12+)
23.45 Д/с «Подводный флот России» (12+)
0.35, 3.40 Т/с «СЛЕДСТВИЕ ВЕДУТ ЗНАТОКИ»
5.25 Д/с «Перелом. Хроника Победы» (12+)

ПЯТЫЙ КАНАЛ

5.00, 9.00, 13.00, 22.00, 3.25 Известия
5.25, 5.50, 6.45, 7.40, 13.25, 14.20, 15.10, 16.05, 16.55, 17.55 Т/с «ЧУЖОЙ РАЙОН» (16+)
8.35 День ангела (0+)
9.25, 10.20, 11.10, 12.05 Т/с «БЫВШИХ НЕ БЫВАЕТ» (16+)
18.50, 19.35, 20.20, 21.10, 22.25, 23.15, 0.25 Т/с «СЛЕД» (16+)
0.00 Известия. Итоговый выпуск
1.10, 1.40, 2.20, 3.00, 3.30, 4.05, 4.30 Т/с «ДЕТЕКТИВЫ» (16+)

МАТЧ ТВ

6.00 Д/с «Заклятые соперники» (12+)
6.30 Д/с «Несвободное падение» (16+)
7.00, 8.55, 11.00, 13.35, 15.55, 18.10, 22.25 Новости
7.05, 11.05, 23.00 Все на Матч!
9.00 Смешанные единоборства. Bellator. Ф. Емельяненко - Ч. Соннен. А. Шлеменко - А. Токов. Трансляция из США (16+)
11.35 Смешанные единоборства. UFC. Э. Андерс - Т. Сантос. Трансляция из Бразилии (16+)
13.40 Футбол. Ахмат (Грозный) - Арсенал (Тула). Олимп - Кубок России по футболу сезона 2018-2019. 1/8 финала (0+)
15.40, 22.30 Команда мечты (12+)
16.10 Спортивная гимнастика. Чемпионат мира. Женщины. Многоборье. Финал. Прямая трансляция из Катара
18.15, 21.55 Все на футбол!
18.55 Футбол. Ростов - Зенит (Санкт-Петербург). Олимп - Кубок России по футболу сезона 2018-2019. 1/8 финала. Прямая трансляция
20.55 Футбол. Спартак (Москва) - Анжи (Махачкала). Олимп - Кубок России по футболу сезона 2018-2019. 1/8 финала. Прямая трансляция
23.40 Баскетбол. ЦСКА (Россия) - Олимпиакос (Греция). Евролига. Мужчины (0+)
1.40 Д/с «Вся правда про...» (12+)
2.10 Х/ф «ЛЕГЕНДА О БРЮСЕ ЛИ» (16+)

САНКТ-ПЕТЕРБУРГ

6.00, 7.00, 9.00, 11.00, 13.00, 15.00, 18.00 Новости
6.10 Д/с «Загадки космоса» (12+)
7.05 Д/с «Легенды Крыма» (16+)
7.35, 22.35, 4.05 Вектор успеха (12+)
7.45, 9.05 Хорошее Утро
10.00 Полезная консультация
10.25, 11.10 Д/с «Разрушители мифов» (16+)
13.15, 15.15, 22.30, 3.55 Новости спорта
13.20, 17.50, 18.40 Малые родины большого Петербурга (6+)
13.30, 18.30 Время суток
14.00, 15.20 Х/ф «ЖДИ МЕНЯ» (6+)
16.00 Партбюро
17.00 Д/с «Тайны разведки» (12+)
18.20 Бизнес-Петербург
19.00 Улица Правды
20.00 Т/с «ОФИЦЕРЫ-2» (16+)
22.00, 3.30 Новости. Итоги дня
22.45, 4.15 Культурная эволюция (16+)
23.00 Х/ф «ЗАБЫТАЯ МЕЛОДИЯ ДЛЯ ФЛЕЙТЫ» (16+)
1.25 Х/ф «МИССИЯ В КАБУЛЕ» (16+)
4.25 Х/ф «ЧЕЛОВЕК С РУЖЬЕМ» (6+)

ОТР ОБЩЕСТВЕННОЕ ТЕЛЕВИДЕНИЕ РОССИИ

5.00, 11.05, 21.05 Прав!Да? (12+)
5.55, 12.05, 23.25 Большая страна (12+)
6.25 М/ф «Мультфильмы» (0+)
6.55 Дом Э (12+)
7.25, 10.45, 16.05, 21.55, 23.50 Активная среда (12+)
7.40, 15.15, 22.35 Охотники за сокровищами (12+)
8.05, 15.35, 23.00 Путешествие по городам с историей (12+)
8.30, 12.30, 4.30 Календарь (12+)
9.00, 10.05, 16.15, 17.05 Т/с «ВЫЗОВ» (12+)
10.00, 11.00, 12.00, 13.00, 15.00, 16.00, 17.00, 21.00 Новости
13.20, 18.00, 0.00 ОТРажение
22.10 Гамбургский счёт (12+)
4.05 Вспомнить всё (12+)

ПЕРВЫЙ КАНАЛ

5.00 Телеканал Доброе утро
9.00 Новости
9.15 Сегодня 2 ноября. День начинается
9.55, 3.30 Модный приговор
10.55 Жить здорово! (16+)
12.00, 15.00 Новости с субтитрами
12.15, 17.00, 18.25 Время покажет (16+)
15.15, 4.25 Давай поженимся! (16+)
16.00 Мужское / Женское (16+)
18.00 Вечерние новости с субтитрами
18.50 Человек и закон с Алексеем Пимановым (16+)
19.55 Поле чудес (16+)
21.00 Время
21.30 Премьера. Голос. Перезагрузка (12+)
23.30 Вечерний Ургант (16+)
0.25 Д/ф Премьера. «Queen»: История альбома «News of the World» (16+)
1.40 В наше время (12+)
5.15 Контрольная закупка

РОССИЯ 1

5.00, 9.15 Утро России
9.00, 11.00, 14.00, 20.00 Вести
9.55 О самом главном (12+)
11.25, 14.25, 17.00, 20.45 Вести. Местное время
11.40 Судьба человека с Борисом Корчевниковым (12+)
12.50, 18.50 60 минут (12+)
14.40 Т/с «МОРОЗОВА» (12+)
17.25 Андрей Малахов. Прямой эфир (16+)
21.00 Т/с «В ЧУЖОМ КРАЮ» (12+)
1.15 Х/ф «СРЕДСТВО ОТ РАЗЛУКИ» (12+)

ТВ ЦЕНТР

6.00 Настроение
8.10 Х/ф «СКАЗАНИЕ О ЗЕМЛЕ СИБИРСКОЙ» (6+)
10.15, 11.50 Х/ф «ОДНА ЛОЖЬ НА ДВОИХ» (12+)
11.30, 14.30, 19.40 События
14.50 Город новостей
15.15 Д/с «Обложка» (16+)
15.50 Х/ф «ОДИНОКИМ ПРЕДОСТАВЛЯЕТСЯ ОБЩЕЖИТИЕ» (12+)
17.35 Х/ф «ВОСЕМЬ БУСИН НА ТОНКОЙ НИТОЧКЕ» (12+)
20.05 Т/с «ЧИСТО МОСКОВСКИЕ УБИЙСТВА» (12+)
22.00 В центре событий с Анной Прохоровой
23.10 Приют комедиантов (12+)
1.00 Д/ф «Вячеслав Невинный. Талант и 33 несчастья» (12+)
1.40 Петровка, 38 (16+)
1.55 Х/ф «ПРОШЛОЕ УМЕЕТ ЖДАТЬ» (12+)
4.50 Один + Один (12+)

НТВ

5.00 Т/с «ОСНОВНАЯ ВЕРСИЯ» (16+)
6.00 Деловое утро НТВ (12+)
8.20 Мальцева (12+)
9.10, 10.20 Т/с «МУХТАР. НОВЫЙ СЛЕД» (16+)
10.00, 13.00, 16.00, 19.00 Сегодня
11.15 Т/с «ДЕЛО ВРАЧЕЙ» (16+)
13.25 Обзор. Чрезвычайное происшествие
14.00, 16.30, 1.40 Место встречи
17.10 ДНК (16+)
18.10 Жди меня (12+)
19.35 ЧП. Расследование (16+)
20.00 Т/с «КУБА» (16+)
21.00 Т/с «ВОРОНА» (16+)
0.05 Захар Прилепин. Уроки русского (12+)
0.40 Мы и наука. Наука и мы (12+)
3.35 Д/с «Таинственная Россия» (16+)
4.20 Т/с «МОСКВА. ТРИ ВОКЗАЛА» (16+)

РОССИЯ К

6.30, 7.00, 7.30, 8.20, 10.00, 15.00, 19.30, 23.00 Новости культуры
6.35 Д/с «Пешком...»
7.05 Правила жизни
7.35, 22.10 Т/с «СИТА И РАМА»
8.25 Д/с «Первые в мире»
8.40, 16.20 Х/ф «ДВА КАПИТАНА»
10.20 Шедевры старого кино
11.50 Д/ф «Ораниенбаумские игры»
12.35 Черные дыры. Белые пятна
13.20 Д/ф «Кинематограф личной искренности»
14.00 Д/ф «Подводный мир древнего города Байи»
15.10 Письма из провинции
15.40 Энигма
17.35 Исторические концерты
18.45 Царская ложа
19.45 Смехоностальгия
20.15, 1.45 Искатели
21.05 Линия жизни
23.20 Клуб Шаболовка, 37
0.20 Х/ф «ГУПЁШКА»
2.30 М/ф «Мультфильмы для взрослых»

ДОМАШНИЙ

6.30, 7.30, 18.00, 23.45 6 кадров (16+)
6.50 Удачная покупка (16+)
7.00, 12.40, 4.35 Д/с «Понять. Простить» (16+)
7.35 По делам несовершеннолетних (16+)
9.40 Давай разведёмся! (16+)
10.40 Тест на отцовство (16+)
11.40 Д/с «Реальная мистика» (16+)
14.15 Х/ф «ПЕРЕКРЁСТКИ» (16+)
19.00 Х/ф «ПРОЕЗДНОЙ БИЛЕТ» (16+)
22.50 Т/с «ЖЕНСКИЙ ДОКТОР» (16+)
0.30 Х/ф «ДОМ-ФАНТОМ В ПРИДАНОЕ» (16+)
5.05 Д/с «Неравный брак» (16+)
6.00 Домашняя кухня (16+)

РЕН ТВ

5.00, 4.30 Территория заблуждений с Игорем Прокопенко (16+)
6.00, 9.00 Документальный проект (16+)
7.00 С бодрым утром! (16+)
8.30, 12.30, 16.30, 19.30 Новости (16+)
12.00, 16.00, 19.00 Информационная программа 112 (16+)
13.00 Загадки человечества с Олегом Шишкиным (16+)
14.00 Засекреченные списки (16+)
17.00 Тайны Чапман (16+)
18.00, 3.30 Самые шокирующие гипотезы (16+)
20.00, 21.00 Документальный спецпроект (16+)
23.00 Х/ф «ДЕВУШКА С ТАТУИРОВКОЙ ДРАКОНА» (16+)
2.00 Х/ф «АЗИАТСКИЙ СВЯЗНОЙ» (16+)

ТНТ

7.00, 8.00 Где логика? (16+)
9.00 Дом-2. Lite (16+)
10.15 Дом-2. Остров любви (16+)
11.30 Бородина против Бузовой (16+)
12.30 Битва экстрасенсов (16+)
14.00, 14.30, 15.00, 15.30, 16.00, 16.30, 17.00, 17.30, 18.00, 18.30, 19.00, 19.30 Т/с «УНИВЕР. НОВАЯ ОБЩАГА» (16+)
20.00 Comedy Woman (16+)
21.00 Комеди Клаб (16+)
22.00 Открытый микрофон (16+)
23.00 Дом-2. Город любви (16+)

0.00 Дом-2. После заката (16+)
1.05 Такое кино! (16+)
1.40 Х/ф «ЗАПРЕЩЕННЫЙ ПРИЕМ» (16+)
3.35, 4.20, 5.10 Stand Up (16+)
6.00 Импровизация (16+)

СТС

6.00 Ералаш (0+)
6.35 М/с «Шоу мистера Пибоди и Шермана» (0+)
7.00, 8.05 М/с «Да здравствует король Джулиан!» (6+)
7.25 М/с «Три кота» (0+)
7.40 М/с «Семейка Крудс. Начало» (6+)
8.30 М/с «Драконы. Гонки по краю» (6+)
9.30 Х/ф «АНГЕЛЫ ЧАРЛИ-2» (12+)
11.25 Х/ф «ПЯТЫЙ ЭЛЕМЕНТ» (12+)
14.00 Уральские пельмени (16+)
14.30 Шоу Уральских пельменей (16+)
15.55 Х/ф «ГАРРИ ПОТТЕР И КУБОК ОГНЯ» (16+)
19.00 Х/ф «ГАРРИ ПОТТЕР И ПРИНЦ-ПОЛУКРОВКА» (12+)
22.00 Премьера! Слава Богу, ты пришел! (16+)
23.00 Х/ф «ТРЕТИЙ ЛИШНИЙ-2» (18+)
1.15 Х/ф «ЦЕНТУРИОН» (16+)
3.10 Х/ф «ТРИ МУШКЕТЁРА» (0+)
4.50 6 кадров (16+)
5.40 Музыка на СТС (16+)

ТВ-3

6.00 М/ф «Мультфильмы» (0+)
9.20, 9.55, 10.30, 17.30, 18.00 Д/с «Слепая» (12+)
11.00, 11.30, 16.00, 16.30 Гадалка (12+)
12.00, 13.00, 14.00 Не ври мне (12+)
15.00 Мистические истории (16+)
17.00 Знаки судьбы (16+)
18.30 Человек-невидимка (16+)
19.30 Х/ф «БЕЛОСНЕЖКА И ОХОТНИК-2» (16+)
22.00 Т/с «ОБЫЧНАЯ ЖЕНЩИНА» (16+)
23.00 Х/ф «УБИЙСТВА В АМИТИВИЛЛЕ» (16+)
1.00 Д/с «Это реальная история» (16+)
2.00 Х/ф «ЛАБИРИНТ» (12+)
4.00 Х/ф «ПОСЛЕДНИЙ УБИЙЦА ДРАКОНОВ» (12+)
5.30 Д/с «Тайные знаки» (12+)

ЗВЕЗДА

6.20 Х/ф «ЮНГА СЕВЕРНОГО ФЛОТА»
8.20, 9.15, 10.05, 12.50, 13.15, 14.05 Т/с «ТАЙНАЯ СТРАЖА. СМЕРТЕЛЬНЫЕ ИГРЫ» (16+)
9.00, 13.00, 18.00, 23.00 Новости дня
10.00, 14.00 Военные новости
17.05 Д/с «Жизнь в СССР от А до Я» (12+)
18.40 Д/ф «Разведка боем. Секретное оружие Виктора Леонова» (12+)
19.35 Х/ф «КОМАНДИР СЧАСТЛИВОЙ «ЩУКИ» (12+)
21.35, 23.15 Х/ф «СЛУШАТЬ В ОТСЕКАХ» (12+)
0.35, 4.00 Т/с «СЛЕДСТВИЕ ВЕДУТ ЗНАТОКИ»

ПЯТЫЙ КАНАЛ

5.00, 9.00, 13.00 Известия
5.25, 6.20, 7.10, 8.05, 9.25, 10.20, 11.15, 12.05 Т/с «НОЧНЫЕ ЛАСТОЧКИ» (16+)
13.25, 14.20, 15.10, 16.05, 17.00, 17.55 Т/с «ЧУЖОЙ РАЙОН» (16+)
18.50, 19.40, 20.25, 21.10, 22.00, 22.50, 23.40, 0.25 Т/с «СЛЕД» (16+)
1.10, 1.50, 2.25, 3.00, 3.30, 4.05, 4.30 Т/с «ДЕТЕКТИВЫ» (16+)

МАТЧ ТВ

6.00 Д/с «Заклятые соперники» (12+)
6.30 Д/с «Несвободное падение» (16+)
7.00, 8.55, 11.00, 12.30, 15.05, 19.30, 21.55 Новости
7.05, 11.05, 15.10, 19.35, 0.40 Все на Матч!
9.00 Футбол. Спартак (Москва) - Анжи (Махачкала). Олимп - Кубок России по футболу сезона 2018-2019. 1/8 финала (0+)
11.35 Профессиональный бокс. Э. Джошуа - А. Поветкин. Бой за титул чемпиона мира по версиям WBA, IBF и WBO в супертяжёлом весе. Трансляция из Великобритании (16+)
12.35 Футбол. Крылья Советов (Самара) - Краснодар. Олимп - Кубок России по футболу сезона 2018-2019. 1/8 финала (0+)
14.35 Команда мечты (12+)
15.55 Спортивная гимнастика. Чемпионат мира. Финалы в отдельных видах. Прямая трансляция из Катара
19.55 Баскетбол. Химки (Россия) - Гран Канария (Испания). Евролига. Мужчины. Прямая трансляция
22.00 Все на футбол! (12+)
22.40 Футбол. ПСЖ - Лилль. Чемпионат Франции. Прямая трансляция
1.10 Футбол. Наполи - Эмполи. Чемпионат Италии (0+)
3.00 Футбол. Штутгарт - Айнтрахт. Чемпионат Германии (0+)
5.00 Спортивный детектив (16+)

САНКТ-ПЕТЕРБУРГ

6.00, 7.00, 9.00, 11.00, 13.00, 15.00, 18.00 Новости
6.10 Д/с «Загадки космоса» (12+)
7.05 Д/с «Легенды Крыма» (16+)
7.35 Вектор успеха (12+)
7.45, 9.05 Хорошее Утро
10.00 Полезная консультация
10.25, 11.10 Д/с «Разрушители мифов» (16+)
13.15, 15.15 Новости спорта
13.20 Д/с «Тайны разведки» (12+)
14.00 Улица Правды (16+)
15.20 Х/ф «ОПАСНЫЙ ВОЗРАСТ» (16+)
17.05, 18.20 Т/с «ОФИЦЕРЫ-2» (16+)
18.15 Бизнес-Петербург
21.30 Зона Особого Внимания (16+)
22.00 Пульс города (6+)
23.00 М/ф «Корюшки. News» (12+)
23.05, 5.15 Культурная эволюция (16+)
23.20, 4.50 Окно в кино (16+)
23.50 Церемония вручения Высшей театральной премии Петербурга Золотой софит (0+)
1.30 Х/ф «ЧЕЛОВЕК, КОТОРЫЙ МНОГО ЛЕТАЛ» (16+)
3.10 Х/ф «ПИШЕ: МЕЖДУ НЕБОМ И ЗЕМЛЁЙ» (12+)
5.30 Д/с «Морские секреты» (12+)

ОТР ОБЩЕСТВЕННОЕ ТЕЛЕВИДЕНИЕ РОССИИ

5.00, 11.05, 21.05 За дело! (12+)
5.55, 12.05, 22.55 Большая страна (12+)
6.25, 23.25 Х/ф «НАЙТИ И ОБЕЗВРЕДИТЬ» (12+)
7.50, 21.55 Активная среда (12+)
8.00 Вспомнить всё (12+)
8.30, 12.30 Календарь (12+)
9.00, 10.05, 16.05, 17.05 Т/с «МИСС МАРПЛ: ОТЕЛЬ «БЕРТРАМ» (12+)
10.00, 11.00, 12.00, 13.00, 15.00, 16.00, 17.00, 21.00 Новости
13.20, 18.00, 0.50 ОТРажение
15.15, 22.10 Культурный обмен (12+)

СУББОТА, 3 ноября

ПЕРВЫЙ КАНАЛ

6.00 Новости
6.10 Х/ф «ДВА ФЕДОРА»
7.55 Играй, гармонь любимая!
8.45 М/с «Смешарики. Новые приключения»
9.00 Умницы и умники (12+)
9.45 Слово пастыря
10.00, 12.00 Новости с субтитрами
10.15 Д/ф Премьера. «Любовь Полищук. Последнее танго» (12+)
11.10 Д/ф «Теория заговора» (16+)
12.15 На 10 лет моложе (16+)
13.00 Идеальный ремонт
14.10 В наше время (12+)
16.30 Кто хочет стать миллионером? с Дмитрием Дибровым
18.00 Премьера сезона. Эксклюзив с Дмитрием Борисовым (16+)
19.35, 21.20 Сегодня вечером (16+)
21.00 Время
23.00 Фигурное катание. Гран-при-2018. Трансляция из Финляндии
1.00 Х/ф «МОЯ ЛЮБИМАЯ ТЕЩА» (16+)
3.00 Мужское / Женское (16+)
3.50 Модный приговор
4.50 Давай поженимся! (16+)

РОССИЯ 1

5.00 Утро России. Суббота
8.40 Местное время. Суббота (12+)
9.20 Сто к одному
10.10 Пятеро на одного
11.00 Вести
11.20 Вести. Местное время
11.40 Далёкие близкие с Борисом Корчевниковым (12+)
12.55 Х/ф «МЫ ВСЁ РАВНО БУДЕМ ВМЕСТЕ» (12+)
15.00 Выход в люди (12+)
16.20 Субботний вечер с Николаем Басковым
18.00 Привет, Андрей! (12+)
20.00 Вести в субботу
21.00 Х/ф «МАРУСЯ» (12+)
1.20 Х/ф «СЮРПРИЗ ДЛЯ ЛЮБИМОГО» (12+)
3.20 Т/с «ЛИЧНОЕ ДЕЛО» (16+)

ТВ ЦЕНТР

5.45 Марш-бросок
6.20 АБВГДейка
6.50 Х/ф «У ТИХОЙ ПРИСТАНИ» (12+)
8.15 Православная энциклопедия (6+)
8.40 Выходные на колёсах (6+)
9.20 Х/ф «ФИНИСТ - ЯСНЫЙ СОКОЛ»
10.35 Д/ф «Две жизни Майи Булгаковой» (12+)
11.30, 14.30, 22.00 События
11.45 Х/ф «ОДИНОКИМ ПРЕДОСТАВЛЯЕТСЯ ОБЩЕЖИТИЕ» (12+)
13.30, 14.45 Х/ф «НЕРАСКРЫТЫЙ ТАЛАНТ» (12+)
17.40 Х/ф «КРАСОТА ТРЕБУЕТ ЖЕРТВ» (12+)
22.20 Право знать! (16+)
23.50 Право голоса (16+)
2.40 Донбасс. Постхаризматический период. Спецрепортаж (16+)
3.10 Д/ф «Список Берии. Железная хватка наркома» (12+)
3.50 Д/ф «Удар властью. Арсений Яценюк» (16+)
4.35 Прощание. Юрий Богатырёв (16+)
5.15 Линия защиты (16+)

НТВ

5.10 ЧП. Расследование (16+)
5.40 Звезды сошлись (16+)
7.25 Смотр (0+)
8.00, 10.00, 16.00 Сегодня
8.20 Зарядись удачей! (12+)
9.25 Готовим с Алексеем Зиминым (0+)
10.20 Главная дорога (16+)
11.00 Еда живая и мёртвая (12+)
12.00 Квартирный вопрос (0+)
13.05, 3.50 Поедем, поедим! (0+)
14.00 Крутая история с Татьяной Митковой (12+)
15.05 Своя игра (0+)
16.20 Однажды... (16+)
17.00 Секрет на миллион (16+)
19.00 Центральное телевидение с Вадимом Такменевым
21.00 Т/с «ПЁС» (16+)
23.55 Международная пилорама с Тиграном Кеосаяном (18+)
0.50 Квартирник НТВ у Маргулиса (16+)
2.10 Х/ф «34-Й СКОРЫЙ» (16+)
4.10 Т/с «МОСКВА. ТРИ ВОКЗАЛА» (16+)

РОССИЯ К

6.30 Х/ф «АДАМ ЖЕНИТСЯ НА ЕВЕ»
8.50 М/ф «Мультфильмы»
10.25 Д/ф «Передвижники. Николай Ярошенко»
10.50, 0.10 Х/ф «НЕУЛОВИМЫЕ МСТИТЕЛИ»
12.10 Земля людей
12.40 Научный стенд-ап
13.25, 1.25 Д/ф «Живая природа Японии»
14.15 Д/ф «Класс. Академия русского балета имени А.Я. Вагановой»
15.10 Д/с «Первые в мире»
15.30 Х/ф «СЕРДЦА ЧЕТЫРЕХ»
17.00 Д/ф «Сладкая жизнь»
17.45 Д/ф «Калина красная». Слишком русское кино»
18.25 Романтика романса
20.30 Больше, чем любовь
21.10 Х/ф «ЛЮБИМАЯ ЖЕНЩИНА МЕХАНИКА ГАВРИЛОВА»
22.30 Dance Open. Международный фестиваль балета. Гала-концерт звезд мировой сцены
2.20 М/ф «Мультфильмы для взрослых»

ДОМАШНИЙ

6.30, 18.00, 23.50 6 кадров (16+)
7.45 Х/ф «ПО СЕМЕЙНЫМ ОБСТОЯТЕЛЬСТВАМ» (16+)
10.25 Х/ф «НОТЫ ЛЮБВИ» (16+)
14.20 Х/ф «МОЯ НОВАЯ ЖИЗНЬ» (16+)
19.00 Х/ф «СУДЬБА ПО ИМЕНИ ЛЮБОВЬ» (16+)
22.50 Д/с «Чудеса» (16+)
0.30 Т/с «ВЕЛИКОЛЕПНЫЙ ВЕК. ИМПЕРИЯ КЁСЕМ» (16+)
4.25 Д/с «Неравный брак» (16+)
5.30 Домашняя кухня (16+)

РЕН ТВ

5.00, 16.20 Территория заблуждений с Игорем Прокопенко (16+)
8.00 М/ф «Крепость: щитом и мечом» (6+)
9.20 Минтранс (16+)
10.20 Самая полезная программа (16+)
11.20 Военная тайна с Игорем Прокопенко (16+)
18.30 Засекреченные списки (16+)
20.30 Х/ф «МЕХАНИК» (16+)
22.10 Х/ф «МЕХАНИК: ВОСКРЕШЕНИЕ» (16+)
0.00 Х/ф «ПРИСТРЕЛИ ИХ» (18+)
1.30 Х/ф «СПАСАТЕЛЬ» (16+)
4.00 Самые шокирующие гипотезы (16+)

ТНТ

7.00 Где логика? (16+)
8.00, 3.10 ТНТ Music (16+)
8.30, 6.10 Импровизация (16+)
9.00 Дом-2. Lite (16+)
10.00 Дом-2. Остров любви (16+)
11.00, 19.30 Битва экстрасенсов (16+)
12.30, 13.00, 14.00, 15.00, 16.00, 17.00, 18.00 Однажды в России (16+)
19.00 Экстрасенсы. Битва сильнейших (16+)
21.00 Танцы (16+)
23.00 Дом-2. Город любви (16+)
0.00 Дом-2. После заката (16+)
1.05 Х/ф «ЗАБОЙНЫЙ РЕВАНШ» (18+)
3.35, 4.25, 5.15 Stand Up (16+)

СТС

6.00 Ералаш (0+)
6.20 М/с «Шоу мистера Пибоди и Шермана» (0+)

6.45 М/с «Семейка Крудс. Начало» (6+)
7.10 М/с «Да здравствует король Джулиан!» (6+)
7.35 М/с «Новаторы» (6+)
7.50 М/с «Три кота» (0+)
8.05 М/с «Драконы. Гонки по краю» (6+)
8.30, 16.00 Уральские пельмени (16+)
9.30 ПроСТО кухня (12+)
10.30 Премьера! Рогов. Студия 24 (16+)
11.30 Премьера! Союзники (16+)
13.05, 3.00 Х/ф «ФОРРЕСТ ГАМП» (0+)
16.30 Х/ф «ЭЛВИН И БУРУНДУКИ: ГРАНДИОЗНОЕ БУРУНДУКЛЮЧЕНИЕ» (6+)
18.20 Х/ф «ЗВЁЗДНЫЕ ВОЙНЫ: ЭПИЗОД VII - ПРОБУЖДЕНИЕ СИЛЫ» (12+)
21.00 Х/ф ПРЕМЬЕРА! «ИЗГОЙ-ОДИН: ЗВЕЗДНЫЕ ВОЙНЫ. ИСТОРИИ» (16+)
23.40 Х/ф «МАШИНА ВРЕМЕНИ» (12+)
1.30 Союзники (16+)
5.30 6 кадров (16+)
5.50 Музыка на СТС (16+)

ТВ-3

6.00 М/ф «Мультфильмы» (0+)
9.00, 9.30 Знания и эмоции (12+)
10.00 Х/ф «ОНА ИСПЕКЛА УБИЙСТВО: ЗАГАДКА ПЕРСИКОВОГО ПИРОГА» (12+)
11.45 Х/ф «ПОСЛЕДНИЙ УБИЙЦА ДРАКОНОВ» (12+)
13.45 Х/ф «ЛАБИРИНТ» (12+)
15.45 Х/ф «БЕЛОСНЕЖКА И ОХОТНИК-2» (16+)
18.00 Всё, кроме обычного (16+)
19.15 Х/ф «СУМЕРКИ» (16+)
21.30 Х/ф «СУМЕРКИ. САГА. НОВОЛУНИЕ» (16+)
0.00 Х/ф «СУМЕРКИ. САГА. ЗАТМЕНИЕ» (16+)
2.15 Х/ф «УБИЙСТВА В АМИТИВИЛЛЕ» (16+)
4.15, 4.45, 5.30 Д/с «Тайные знаки» (12+)

ЗВЕЗДА

5.45 Х/ф «РОДНАЯ КРОВЬ» (12+)
7.30 Х/ф «НА ЗЛАТОМ КРЫЛЬЦЕ СИДЕЛИ...»
9.00, 13.00, 18.00, 23.00 Новости дня
9.15 Легенды музыки (6+)
9.40 Последний день (12+)
10.30 Не факт! (6+)
11.00 Д/с «Улика из прошлого» (16+)
11.50 Д/с «Загадки века с Сергеем Медведевым» (12+)
12.35, 14.50 Специальный репортаж (12+)
13.15 Д/с «Секретная папка» (12+)
14.00 Десять фотографий (6+)
15.50, 18.25, 23.20 Т/с «РОССИЯ МОЛОДАЯ» (6+)
18.10 Задело!
5.20 Д/с «Москва фронту» (12+)

ПЯТЫЙ КАНАЛ

5.00, 5.40, 6.20, 6.55, 7.25, 7.55, 8.25 Т/с «ДЕТЕКТИВЫ» (16+)
9.00, 9.50, 10.30, 11.20, 12.05, 12.55, 13.40, 14.25, 15.10, 16.00, 16.45, 17.40, 18.20, 19.00, 19.45, 20.35, 21.20, 22.15, 23.00 Т/с «СЛЕД» (16+)
23.50 Известия. Главное
0.40, 1.30, 2.20, 3.05, 3.45, 4.25 Т/с «СЛЕДСТВИЕ ЛЮБВИ» (16+)

МАТЧ ТВ

6.00 Д/с «Заклятые соперники» (12+)
6.30 Д/с «Несвободное падение» (16+)
7.00, 12.25 Все на Матч! (12+)
7.40 Х/ф «КОРОЛЬ ВОЗДУХА» (0+)
9.30, 12.20, 17.45, 19.30 Новости
9.40 Профессиональный бокс. А. Сироткин - Дж. Райдер. Трансляция из Великобритании (16+)
11.20, 19.35 Все на футбол! (12+)
13.25 ФутБОЛЬНО (12+)
13.55 Футбол. Локомотив (Москва) - Арсенал (Тула). Российская Премьер-лига. Прямая трансляция
15.55 Гандбол. Ростов-Дон (Россия) - Копенгаген (Дания). Лига чемпионов. Женщины. Прямая трансляция
17.50 Спортивная гимнастика. Чемпионат мира. Финалы в отдельных видах. Прямая трансляция из Катара
20.25 Футбол. Арсенал - Ливерпуль. Чемпионат Англии. Прямая трансляция
22.25 Футбол. Ювентус - Кальяри. Чемпионат Италии. Прямая трансляция
0.25 Профессиональный бокс. Всемирная Суперсерия. 1/4 финала. Р. Барнетт - Н. Донэйр. Дж. Тейлор - Р. Мартин. Прямая трансляция из Великобритании
2.15 Футбол. Реймс - Монако. Чемпионат Франции (0+)
4.15 Шорт-трек. Кубок мира. Трансляция из Канады (0+)
5.00 Смешанные единоборства. UFC. Д. Кормье - Д. Льюис. Прямая трансляция из США

САНКТ-ПЕТЕРБУРГ

6.00 Д/с «Легенды Крыма» (16+)
6.30 О, Мельпомена! (16+)
8.10 Слово (16+)
8.25 В паломничество по Санкт-Петербургу с... (6+)
8.40 Д/с «Путешествие по провинции» (6+)
9.10 Time out (6+)
9.30 Зона Особого Внимания (16+)
10.00 Пульс города (6+)
10.55 М/ф «Корюшки. News» (12+)
11.00, 15.00, 18.00 Новости
11.10 Культурная эволюция (16+)
11.25, 20.55 Малые родины большого Петербурга (6+)
11.40 Окно в кино (16+)
12.10 Время суток (6+)
12.25 Матрица науки (6+)
12.40, 15.10, 18.15 Т/с «ОФИЦЕРЫ» (16+)
20.00 Итоги недели
21.10 Театральная гостиная с Рудольфом Фурмановым (16+)
23.10 Х/ф «ТЕНЬ» (16+)
1.05 Х/ф «ЛЮБОВЬ БЕЗ ПРАВИЛ» (16+)
2.55 Х/ф «ВОСЕМЬ С ПОЛОВИНОЙ» (16+)
5.10 Д/с «Загадки космоса» (12+)

ОТР ОБЩЕСТВЕННОЕ ТЕЛЕВИДЕНИЕ РОССИИ

5.00, 11.15, 19.20 Культурный обмен (12+)
5.45, 2.15 Д/ф «Руками трогать!» (12+)
6.25 Концерт Александра Олешко Негасимый свет (12+)
8.00 Служу Отчизне (12+)
8.30 Среда обитания (12+)
8.40 Живое русское слово (12+)
8.55 За дело! (12+)
9.45 М/ф «Мультфильмы» (0+)
10.15 М/ф «Смех и горе у бела моря» (6+)
12.00 Регион (12+)
12.40 Д/с «Моменты судьбы» (6+)
13.00, 15.00, 19.00 Новости
13.05, 15.05 Т/с «ВЫЗОВ» (12+)
16.20 Большая наука (12+)
16.50 Новости Совета Федерации (12+)
17.00 Дом Э (12+)
17.30 Х/ф «НАЙТИ И ОБЕЗВРЕДИТЬ» (12+)
20.10 Х/ф «ПУТЬ К ПРИЧАЛУ» (6+)
21.40 Звук. Группа Воскресение (12+)
22.45 Х/ф «ЛИЧНЫЙ НОМЕР» (16+)
0.35 Х/ф «НОЛЬ-СЕДЬМОЙ» МЕНЯЕТ КУРС» (16+)
2.55 Х/ф «МИНИН И ПОЖАРСКИЙ» (6+)

ПЕРВЫЙ КАНАЛ

6.00 Новости
6.10 Д/с «Россия от края до края» (12+)
7.30 М/с «Смешарики. Пин-код»
7.45 Часовой (12+)
8.15 Здоровье (16+)
9.20 Непутевые заметки с Дмитрием Крыловым (12+)
10.00, 12.00 Новости с субтитрами
10.15 Д/ф «Леонид Гайдай. «Бриллиантовый вы наш!» (12+)
11.10 Д/ф «Бриллиантовая рука». Рождение легенды» (12+)
12.10 Х/ф «ПОЛОСАТЫЙ РЕЙС»
13.55 Х/ф «ДЕТИ ДОН КИХОТА»
15.20 Х/ф «БЕРЕГИСЬ АВТОМОБИЛЯ». КИНО В ЦВЕТЕ
17.10 Три аккорда (16+)
19.00 Х/ф «БРИЛЛИАНТОВАЯ РУКА»
21.00 Время
21.20 Клуб Веселых и Находчивых. Встреча выпускников-2018 (16+)
23.30 Фигурное катание. Гран-при-2018. Трансляция из Финляндии
1.30 Х/ф «СМЕРТЬ НЕГОДЯЯ» (16+)
3.50 Модный приговор
4.50 Давай поженимся! (16+)

РОССИЯ 1

5.40 Сам себе режиссёр
6.30 Смехопанорама Евгения Петросяна
6.55 Утренняя почта
7.35 Д/ф «Русская смута. История болезни» (12+)
8.40 Местное время. Воскресенье
9.20 Сто к одному
10.10 Когда все дома с Тимуром Кизяковым
11.00 Вести
11.20 Смеяться разрешается
12.15 Х/ф «ОНА СБИЛА ЛЁТЧИКА» (12+)
16.15 Х/ф «НЕПРЕДВИДЕННЫЕ ОБСТОЯТЕЛЬСТВА» (12+)
20.00 Вести недели
22.00 Москва. Кремль. Путин
23.00 Воскресный вечер с Владимиром Соловьёвым (12+)
0.30 Дежурный по стране. Михаил Жванецкий
1.30 Х/ф «ВЫЙТИ ЗАМУЖ ЗА ГЕНЕРАЛА» (12+)

ТВ ЦЕНТР

5.45 Х/ф «ЛЮБОВЬ ЗЕМНАЯ»
7.35 Х/ф «ВОСЕМЬ БУСИН НА ТОНКОЙ НИТОЧКЕ» (12+)
9.35 Д/ф «Вячеслав Невинный. Талант и 33 несчастья» (12+)
10.30, 11.45 Х/ф «СОЛДАТ ИВАН БРОВКИН»
11.30, 14.30, 0.25 События
12.35 Х/ф «ИВАН БРОВКИН НА ЦЕЛИНЕ» (12+)
14.45 Х/ф «ДЕДУШКА» (12+)
16.55 Х/ф «МОЯ ЛЮБИМАЯ СВЕКРОВЬ. МОСКОВСКИЕ КАНИКУЛЫ» (12+)
20.40 Х/ф «ШРАМ» (12+)
0.40 Петровка, 38 (16+)
0.50 Х/ф «НЕРАСКРЫТЫЙ ТАЛАНТ» (12+)
4.05 Один + Один (12+)

НТВ

4.55 ЧП. Расследование (16+)
5.25 Центральное телевидение (16+)
7.20 Устами младенца (0+)
8.00, 10.00, 16.00, 19.00 Сегодня
8.20 Их нравы (0+)
8.35 Кто в доме хозяин? (16+)
9.25 Едим дома (0+)
10.20 Первая передача (16+)
11.00 Чудо техники (12+)
11.55 Дачный ответ (0+)
13.00 НашПотребНадзор (16+)
14.00 У нас выигрывают! (12+)
15.05 Своя игра (0+)
16.20 Следствие вели... (16+)
18.00 Новые русские сенсации (16+)
19.35 Звезды сошлись (16+)
21.15 Алла Пугачева, Филипп Киркоров, Николай Басков, Григорий Лепс и другие на юбилейном вечере поэта Михаила Гуцериева (12+)
23.30 К юбилею НТВ. Брэйн ринг. Специальный выпуск (12+)
0.35 Х/ф «СВОЙ СРЕДИ ЧУЖИХ, ЧУЖОЙ СРЕДИ СВОИХ» (0+)
2.30 Идея на миллион (12+)
3.50 Поедем, поедим! (0+)
4.25 Т/с «МОСКВА. ТРИ ВОКЗАЛА» (16+)

РОССИЯ К

6.30 Царица небесная. Казанская икона Божией Матери
7.05 Х/ф «МИНИН И ПОЖАРСКИЙ»
8.50 М/ф «Мультфильмы»
9.40 Обыкновенный концерт с Эдуардом Эфировым
10.10 Мы - грамотеи!
10.50, 23.45 Х/ф «НОВЫЕ ПРИКЛЮЧЕНИЯ НЕУЛОВИМЫХ»
12.10 Д/с «Первые в мире»
12.25, 1.50 Диалоги о животных. Московский зоопарк
13.05 Д/ф «Общее дело»
13.35 Международный фестиваль цирка в Монте-Карло
15.35 Х/ф «ВЕСНА»
17.25 Международный этнический фестиваль Музыка наших сердец
19.50 Д/ф «Лютики-цветочки «Женитьбы Бальзаминова»
20.30 Х/ф «ЖЕНИТЬБА БАЛЬЗАМИНОВА»
21.55 Анна Нетребко и Юсиф Эйвазов. Концерт в Токио
1.05 Д/ф «Сладкая жизнь»
2.30 М/ф «Хармониум»

ДОМАШНИЙ

6.30, 23.35 6 кадров (16+)
7.30 Х/ф «ЗНАХАРЬ» (16+)
10.10 Х/ф «УНЕСЁННЫЕ ВЕТРОМ» (16+)
14.35 Т/с «СКАРЛЕТТ» (16+)
21.45 Х/ф «МАЛЕФИСЕНТА» (16+)
0.30 Т/с «ВЕЛИКОЛЕПНЫЙ ВЕК. ИМПЕРИЯ КЁСЕМ» (16+)
4.20 Х/ф «ВСЁ НАОБОРОТ» (16+)
5.30 Домашняя кухня (16+)

РЕН ТВ

5.00 Территория заблуждений с Игорем Прокопенко (16+)
6.15 Т/с «НА БЕЗЫМЯННОЙ ВЫСОТЕ» (16+)
10.00 День космических историй с Игорем Прокопенко (16+)
23.45 Военная тайна с Игорем Прокопенко (16+)
4.20 Т/с «ПОСЛЕДНИЙ БРОНЕПОЕЗД» (16+)

ТНТ

7.00, 8.00 Где логика? (16+)
9.00 Дом-2. Lite (16+)
10.00 Дом-2. Остров любви (16+)
11.00 Перезагрузка (16+)
12.00 Большой завтрак (16+)
12.30, 13.00, 14.00, 15.00, 19.00, 19.30 Комеди Клаб (16+)
16.00, 17.00, 18.00 Комеди Клаб. Дайджест (16+)
20.00 Танцы (16+)
22.00 Stand Up (16+)
23.00 Дом-2. Город любви (16+)
0.00 Дом-2. После заката (16+)
1.05 Такое кино! (16+)
1.35 Х/ф «МИЛЛИОН СПОСОБОВ ПОТЕРЯТЬ ГОЛОВУ» (18+)
3.40 ТНТ Music (16+)
4.05, 4.50, 5.40 Stand Up (16+)
6.00 Импровизация (16+)

СТС

6.00 Ералаш (0+)
6.50 М/с «Новаторы» (6+)
7.50 М/с «Три кота» (0+)
8.05 М/с «Царевны» (0+)
9.00 Уральские пельмени (16+)
9.30 Шоу Уральских пельменей (16+)
11.00 Премьера! Туристы (16+)
12.00 Слава Богу, ты пришел! (16+)
13.00 Х/ф «ГАРРИ ПОТТЕР И КУБОК ОГНЯ» (16+)
16.00 Х/ф «ГАРРИ ПОТТЕР И ПРИНЦ-ПОЛУКРОВКА» (12+)
18.55 Х/ф «ПРЕДЛОЖЕНИЕ» (16+)
21.00 Х/ф «СТАЖЁР» (16+)
23.30 Х/ф «ЗАГАДОЧНАЯ ИСТОРИЯ БЕНДЖАМИНА БАТТОНА» (16+)
2.45 Х/ф «ЦЕНТУРИОН» (16+)
4.35 6 кадров (16+)
5.40 Музыка на СТС (16+)

ТВ-3

6.00 М/ф «Мультфильмы» (0+)
9.00, 9.30 Полный порядок (16+)
10.00, 10.45, 11.45, 12.30 Т/с «ЭЛЕМЕНТАРНО» (16+)
13.30 Х/ф «ДОМ У ОЗЕРА» (12+)
15.30 Х/ф «СУМЕРКИ» (16+)
17.45 Х/ф «СУМЕРКИ. САГА. НОВОЛУНИЕ» (16+)
20.15 Х/ф «СУМЕРКИ. САГА. ЗАТМЕНИЕ» (16+)
22.30 Всё, кроме обычного (16+)
23.45 Х/ф «УНЕСЕННЫЕ ВЕТРОМ» (12+)
4.00, 4.45, 5.30 Д/с «Тайные знаки» (12+)

ЗВЕЗДА

5.40 Х/ф «ЕГОРКА»
6.55 Х/ф «КОМАНДИР СЧАСТЛИВОЙ «ЩУКИ» (12+)
9.00 Новости недели с Юрием Подкопаевым
9.25 Служу России
9.55 Военная приемка (6+)
10.45 Политический детектив (12+)
11.10 Код доступа (12+)
12.00 Скрытые угрозы с Николаем Чиндяйкиным (12+)
13.00 Новости дня
13.35 Специальный репортаж (12+)
14.00 Т/с «СНАЙПЕР. ОРУЖИЕ ВОЗМЕЗДИЯ» (16+)
18.00 Новости. Главное
18.45 Всероссийский детский вокальный конкурс Юная звезда
23.00 Фетисов (12+)
23.45 Х/ф «ЗВЕЗДА» (12+)
1.40 Х/ф «ПОД КАМЕННЫМ НЕБОМ» (12+)
3.20 Х/ф «ТОЧКА ОТСЧЕТА» (6+)
5.05 Д/с «Прекрасный полк» (12+)

ПЯТЫЙ КАНАЛ

5.05 Т/с «СЛЕДСТВИЕ ЛЮБВИ» (16+)
5.55, 10.00 Светская хроника (16+)
6.50, 7.35, 8.25, 9.15 Д/с «Моя правда» (12+)
10.55 Вся правда о... фастфуде (16+)
11.50 Х/ф «ОСОБЕННОСТИ НАЦИОНАЛЬНОЙ ОХОТЫ В ЗИМНИЙ ПЕРИОД» (16+)
13.15 Х/ф «РЕАЛЬНЫЙ ПАПА» (12+)
14.55, 16.00, 16.55 Х/ф «КАНИКУЛЫ СТРОГОГО РЕЖИМА» (12+)
17.50, 19.10, 20.30, 21.45, 23.10 Т/с «МЕСТО ВСТРЕЧИ ИЗМЕНИТЬ НЕЛЬЗЯ» (16+)
0.45 Д/ф «Мое родное. Авто» (12+)
1.30 Д/ф «Мое родное. Детский сад» (12+)
2.20 Д/ф «Мое родное. Квартира» (12+)
3.05 Д/ф «Мое родное. Институт» (12+)
3.40 Д/ф «Мое родное. Физкультура» (12+)
4.20 Д/ф «Мое родное. Экстрасенсы» (12+)

МАТЧ ТВ

6.00 Смешанные единоборства. UFC. Д. Кормье - Д. Льюис. Прямая трансляция из США
8.00 Смешанные единоборства. М-1 Challenge. А. Фролов - Б. Сильва. С. Романов - П. Ортман. Трансляция из Челябинска (16+)
9.45, 14.10, 15.50, 20.20, 0.40 Все на Матч! (12+)
10.15, 12.30, 14.05, 15.45, 16.55, 20.15, 21.35 Новости
10.25, 21.05 Специальный репортаж (12+)
11.25, 14.40 Автоспорт. Mitjet 2L. Кубок России. Прямая трансляция из Сочи
12.35 Профессиональный бокс. Всемирная Суперсерия. 1/4 финала. Трансляция из Великобритании (16+)
13.35 Кибератлетика (12+)
16.25 Ген победы (12+)
17.05 Хоккей. ЦСКА - Йокерит (Хельсинки). КХЛ. Прямая трансляция
21.40 После футбола с Георгием Черданцевым
22.40 Футбол. Бетис - Сельта. Чемпионат Испании. Прямая трансляция
1.00 Гандбол. Металлург (Македония) - Чеховские медведи (Россия). Лига чемпионов. Мужчины (0+)
2.45 Футбол. Монпелье - Марсель. Чемпионат Франции (0+)
4.45 Шорт-трек. Кубок мира. Трансляция из Канады (0+)

САНКТ-ПЕТЕРБУРГ

6.00 Слово (16+)
6.15 Телезнайки (6+)
6.25 Ералаш (0+)
6.35 Х/ф «ШАРАДА» (16+)
8.40 Х/ф ЗАВОДИЛА (16+)
10.40 Time out (6+)
11.00 Итоги недели
11.55, 12.10 В паломничество по Санкт-Петербургу с ... (6+)
12.25 Т/с «ОФИЦЕРЫ» (16+)
15.00, 18.00 Новости
15.10, 19.10 Т/с «ОФИЦЕРЫ-2» (16+)
18.15 Время суток (6+)
18.30 Матрица науки (6+)
18.45 Д/с «Путешествие по провинции» (6+)
23.15 Х/ф «МООНЗУНД» (16+)
1.55 Х/ф «МУЖСКИЕ ТРЕВОГИ» (12+)
4.45 Д/с «Разрушители мифов» (16+)
5.45 Д/с «Миллион вопросов о природе» (6+)

ОТР ОБЩЕСТВЕННОЕ ТЕЛЕВИДЕНИЕ РОССИИ

5.10, 11.15, 19.45 Моя история (12+)
5.40, 17.00 Д/с «Моменты судьбы» (6+)
5.55, 21.50 Концерт Дениса Майданова в Кремле (12+)
8.00 Служу Отчизне (12+)
8.30 Медосмотр (12+)
8.40 От прав к возможностям (12+)
8.55, 0.40 Х/ф «ПУТЬ К ПРИЧАЛУ» (6+)
10.20 М/ф «Синяя птица» (0+)
11.40, 13.05 Х/ф «МИНИН И ПОЖАРСКИЙ» (6+)
13.00, 15.00 Новости
13.50 Д/ф «Руками трогать!» (6+)
14.30 Вспомнить всё (12+)
15.05 Х/ф «НЕ ХЛЕБОМ ЕДИНЫМ» (12+)
17.10 Х/ф «ЛИЧНЫЙ НОМЕР» (12+)
19.00 ОТРажение недели
20.15 Х/ф «НОЛЬ-СЕДЬМОЙ» МЕНЯЕТ КУРС» (16+)
23.55 ОТРажение недели (12+)
2.05 Х/ф «ПАССАЖИРКА» (12+)
3.45 Д/ф «Вознесение. Онежские страницы» (12+)

Правила поведения в условиях угрозы террористических актов

Террористический акт не знает заранее своих конкретных жертв, ибо направлен, прежде всего, против государства. Его задача — подчинить государство, его органы, всю общественность, заставить их выполнять требования террористов и стоящих за ними лиц и организаций.

Существует несколько основных правил поведения в условиях угрозы террористических актов:

1. Посещая места массового скопления людей, многолюдные мероприятия, следует проявлять осмотрительность и гражданскую бдительность.

2. Обращайте внимание на оставленные кем-то подозрительные предметы (пакет, коробка, чемодан и т. д.).

3. Обнаружив что-либо подобное, не трогайте, не вскрывайте, зафиксируйте время, поставьте в известность администрацию, дождитесь прибытия полиции (телефон 112).

4. Если вы услышали выстрелы, находясь дома, ваши первые действия должны быть такими: не входите в комнату, со стороны которой слышатся выстрелы, не стойте у окна, сообщите по телефону о выстрелах в правоохранительные органы (телефон 112).

5. Если вам поступила угроза по телефону, вам необходимо запомнить разговор, оценить возраст говорящего, темп речи, голос, зафиксировать время, обратиться после звонка в правоохранительные органы.

6. Если рядом прогремел взрыв, рекомендуется упасть на пол, убедиться в том, что вы не получили серьезных ран, осмотреться, постараться по возможности оказать первую медицинскую помощь, выполнять все распоряжения спасателей.

7. Если вы оказались в числе заложников, то нужно помнить, что главная ваша цель — остаться в живых. Не допускайте истерик, не пытайтесь оказать сопротивление. Ничего не предпринимайте без разрешения, помните — спецслужбы начали действовать.

8. Если вы заметили что-то неладное: вам начинают аккуратно внушать новые установки с учетом ваших особенностей, фобий или потребностей, нужно понимать, что вас вербуют: ограничьте доступ к своим страницам в социальных сетях!

По данным МВД России, в среднем до 80% участников группировок экстремистской направленности составляют лица в возрасте от 15 до 30 лет. Большинство молодежных экстремистских группировок носят неформальный характер. Современные экстремисты активно используют все возможности средств массовой информации и формируют целые команды по работе. Играют на любопытстве, максимализме молодых людей. Будьте бдительны!

УМВД России по Фрунзенскому району Санкт-Петербурга

Внимание! Телефонные мошенники

На горячую линию Отделения ПФР за последнее время стали массово поступать звонки от граждан Санкт-Петербурга. Мошенники в очередной раз представляются специалистами Пенсионного фонда и просят по телефону продиктовать последние цифры банковской карты под предлогом начисления пенсии с учетом перерасчета, естественно, в большую сторону.

Важно понимать, что перерасчет пенсий и других социальных выплат производится на основании письменных заявлений, поданных гражданами непосредственно в территориальные органы ПФР, а все реквизиты для перечисления средств по таким заявлениям имеются в распоряжении территориальных органов ПФР.

Помните! Сотрудники ПФР никогда не запрашивают и не озвучивают по телефону паспортные данные, реквизиты банковских карт, номера СНИЛС и начисленные суммы для выплаты пенсий. Вся работа с населением ведется в клиентских службах ПФР или в письменной форме, с помощью извещений, уведомлений и других документов.

По возникающим вопросам вы можете обращаться по адресу:
192007, Санкт-Петербург, ул. Расстанная, д. 20, лит. К.
Режим работы:
пн.—чт. — с 9.30 до 17.30,
обед с 13.00 до 14.00;
пт. — с 9.30 до 16.00.
Тел. 490-07-77

Прокуратура информирует

За надругательство над Государственным флагом мужчине грозит до года лишения свободы

Прокуратура Фрунзенского района утвердила обвинительный акт в отношении местного жителя. Он обвиняется в совершении преступления, предусмотренного ст. 329 УК РФ (надругательство над Государственным флагом Российской Федерации).

По версии органов дознания, обвиняемый, будучи в состоянии алкогольного опьянения, умышленно, публично, демонстративно в присутствии прохожих сорвал Государственный флаг Российской Федерации, установленный на здании 5-го отдела полиции, повредил его и выбросил в урну. Таким образом, он совершил надругательство над Государственным флагом Российской Федерации.

Обвиняемый в ходе следственных действий вину в совершении этого преступления признал. Уголовное дело направлено во Фрунзенский районный суд Санкт-Петербурга для рассмотрения по существу. Санкцией ст. 329 УК РФ предусмотрено наказание в виде лишения свободы до одного года.

О доступе на объекты людей с ограниченными возможностями

По обращению инвалида 2-й группы, имеющей рекомендации к адаптивной физической культуре в соответствии с индивидуальной программой реабилитации, прокуратура Фрунзенского района провела проверку соблюдения законодательства о социальной защите инвалидов в фитнес-центре ООО «Время фитнеса».

В нарушение требований закона в помещениях центра лестничные марши не оборудованы устройствами для беспрепятственного доступа маломобильной категории граждан, габариты и оборудование душевой секции не отвечают нормативным требованиям, отсутствует кнопка вызова персонала, не организован доступный санузел для представителей маломобильных групп населения, а также тактильные вывески. Эти нарушения для заявительницы явились препятствием к посещению центра.

Кроме того, прокуратура района в отношении организации и ее должностного лица возбудила дела об административном правонарушении по ст. 9.13 КоАП РФ (уклонение от исполнения требований доступности для инвалидов), по результатам рассмотрения которых организация и ее должностное лицо привлечены к административной ответственности в виде штрафов.

После вмешательства прокуроров проведена работа по устранению нарушений — установлен звонок для вызова помощи персонала, заказаны телескопические пандусы на лестницу, размещены контрастные круги на стеклянных дверях и ограждениях, информация об эвакуации расположена на требуемом уровне.

Опасное заболевание животных

Африканская чума свиней (АЧС) — особо опасная заразная болезнь домашних свиней, в том числе декоративных, и диких кабанов, при которой смертность животных достигает 100%.

Эффективных средств профилактики АЧС нет, попытки лечения больных свиней строго запрещены, — напоминает Государственная ветеринарная служба Санкт-Петербурга.

При возникновении очага АЧС устанавливается карантин на территории населенного пункта. Все свиньи, находящиеся в очаге инфекции, подлежат убою. Трупы убитых и павших свиней, навоз, остатки кормов, тару, инвентарь, деревянные полы, кормушки, перегородки, изгороди сжигают на месте. Помещения, в которых содержались свиньи, дезинфицируют.

Разрешен только въезд и выезд транспорта, задействованного в мероприятиях по ликвидации очага АЧС. На дорогах, ведущих в карантинную зону, устанавливают шлагбаумы и дезинфекционные кордоны для обработки колес въезжающего и выезжающего автотранспорта, включая легковые автомобили граждан.

Угроза заноса возбудителя АЧС и распространения на территории Санкт-Петербурга сегодня — это реальность. Летом 2018 года были зафиксированы очаги АЧС на территории Ленинградской области как в дикой фауне, так и среди домашних свиней.

Если вы содержите свиней или знаете, кто из ваших соседей содержит свиней, если в вашем личном подворье заболели свиньи, сообщите нам об этом по тел. (812) 490-58-13.

Пожалуйста, не скрывайте животных от ветеринарной службы. Ветеринарный врач всегда вам поможет. Только вместе мы можем защитить животных.

Государственная ветеринарная служба Санкт-Петербурга

Успешное выступление купчинцев на танцевальных конкурсах

Учащиеся хореографической студии «Грация» Центра творчества и образования приняли участие сразу в двух международных танцевальных конкурсах: «Юный танцор» и «Танцующая столица», которые проходили 14 октября в концертном зале Дома офицеров.

Участие в конкурсе «Юный танцор» принесло коллективу победу в номинации «Танцы народов мира». Также призовыми местами удостоены солистки студии в номинации «Классический танец, соло»: Василиса Лебедева, Эмилия Лымарь, Вероника Михайлушкина, Алиса Топанова, Полина Шишковская, Вероника Кузнецова, Вера Черняева, Марина Бузик, Полина Татаренко и Анна Евсеева.

За блестящее выступление на конкурсе «Танцующая столица» коллектив завоевал победу сразу в двух номинациях: «Патриотический танец» и «Танцы народов мира». Призовых наград удостоены солистки коллектива в номинациях «Патриотический танец, соло» и «Классический танец, соло»: Таисия Лымарь, Маргарита Заручейнова, Софья Степанкина и Александра Пузык.

Поздравляем весь коллектив «Грации» (руководитель — С.М. Кравцова, педагоги — Е.А. Ионе, Е.А. Черемхина, М.В. Садыкова) и наших талантливых учащихся с прекрасными результатами!

Алёна СМИРНОВА,
педагог-организатор ЦТиО
Фрунзенского района

Знакомство с компьютерной анимацией

Воспитанники Социально-реабилитационного центра для несовершеннолетних Фрунзенского района 14 октября стали участниками мастер-класса по компьютерной графике и освоили азы компьютерной анимации в киноцентре «Чайка».

Ребята познакомились с основными приемами работы в популярном жанре современного киноискусства компьютерной анимация. Подростки научились рисовать в графическом редакторе, потренировали навыки работы с графическим планшетом и узнали о принципах создания анимированной зарисовки. К участию в мастер-классе присоединились также родители школьников.

В итоге с креативным заданием — создать оживший натюрморт — все справились на отлично.

Марина МАЛЕЕВА

Биеннале «Книга как искусство»

0+

С 26 октября по 15 декабря на площадках библиотек, галерей и выставочных залов Санкт-Петербурга пройдет биеннале книжной графики и иллюстрации «Книга как искусство», подготовленное Центральной городской детской библиотекой им. А.С. Пушкина.

Это — библиотечный проект, представляющий собой экспозицию оригинальной книжной графики, где будут демонстрироваться работы художников и иллюстраторов, как давно известных широкой публике, так и только начинающих свой путь в сфере книжного иллюстрирования.

В программу также включены творческие встречи с художниками, лекции и мастер-классы, связанные с созданием, оформлением и иллюстрированием книги.

С программой мероприятий, а также с режимом работы выставочных площадок биеннале «Книга как искусство» можно ознакомиться в группе Вконтакте vk.com/pushkinlib и на сайте pushkinlib.spb.ru.

Вход на биеналле свободный.

Выставка «Открытая ладонь»

6+

В Санкт-Петербургском Доме национальностей с 23 октября работает выставка «Открытая ладонь».

Здесь можно увидеть работы петербургских художников — уроженцев Дагестана, известных в России и за рубежом: заслуженного деятеля искусств Дагестана Арсена Кардашова, заслуженных художников Дагестана Рассо Магометова, Юсупа Ханмагомедова и других деятелей искусств.

Все они в разное время окончили высшие художественные учебные заведения нашего города, живут и работают в Санкт-Петербурге. Диапазон направлений, жанров, тем, сюжетов и техник на выставке широк и разнообразен: от классического реализма до авангарда, от графики до живописи и скульптуры. Но в каждой работе сохраняется национальное своеобразие, особое восприятие мира.

Выставка будет открыта до 31 октября в будние дни с 10.00 до 17.00.

Санкт-Петербургский Дом национальностей: Моховая ул., 15.
Вход на выставку свободный.

Фестиваль «Близкий Восток»

6+

27 октября с 13.00 до 18.00 в культурно-выставочном центре «Евразия» пройдет II Петербургский фестиваль «Дни национальных культур. Близкий Восток», который познакомит зрителей с уникальными образцами исполнительского и декоративно-прикладного искусства стран и регионов Востока.

В программе фестиваля: концерт, сценические мастер-классы, мастер-классы по декоративно-прикладному искусству.

Мероприятие организовано культурно-выставочным центром «Евразия», обществом туркменской культуры в Санкт-Петербурге «Мекан» и центром межкультурных коммуникаций «Близкий Восток» при поддержке Комитета по межнациональным отношениям и реализации миграционной политики в Санкт-Петербурге и Санкт-Петербургского Дома национальностей.

Культурно-выставочный центр «Евразия»: ул. Капитана Воронина, 13.
Вход на фестиваль свободный.

Кино Венгрии вновь в Санкт-Петербурге

16+

25 октября в 20.00 в киноцентре «Великан-парк» состоится открытие фестиваля «Кино Венгрии в Санкт-Петербурге: ретроспектива к 80-летию Иштвана Сабо».

Киноклуб «Синемафия» представляет IV Фестиваль кино Венгрии, который в этом году приурочен к юбилею великого мэтра венгерского кинематографа Иштвана Сабо: в этом году ему исполнилось 80 лет. Фестиваль будет проходить с 25 по 28 октября.

Иштван Сабо, без преувеличения, является живым гением и самым известным венгерским кинорежиссером в мире, которого по праву можно назвать венгерским ответом французской nouvelle vague («новой волне») и Франсуа Трюффо в кинематографе.

Откроет фестиваль «Кино Венгрии» программная картина Сабо «Отец — дневник одной веры» (1966), в которой он с помощью детских фантазий анализирует самые больные темы венгерской и всей европейской истории середины XX века.

Драма «Отец — дневник одной веры» была удостоена награды на V Московском международном кинофестивале в 1967 году, выдвинута Венгрией в лонг-лист 40-й премии «Оскар» в категории «Лучший фильм на иностранном языке», а в 2010 году включена в почетный список «12 лучших венгерских фильмов XX века» по мнению Ассоциации кинокритиков Венгрии.

Киноцентр «Великан-парк»: Александровский парк, 4/3.
Вход на показы бесплатный.

Судоку

		6		9		5		
9	5				2			3
3	8						2	
		3		5				
5						4	7	
1	4							9
	2		5				1	
4					1			6
7	1	9		6	4			5

Шахматы

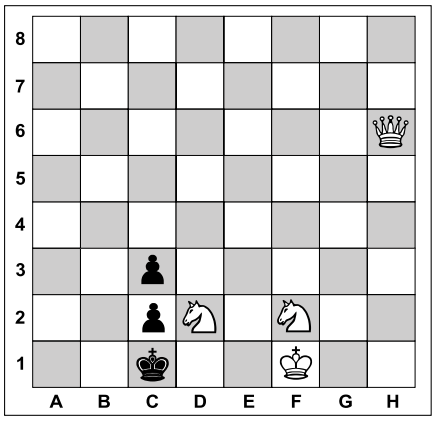

Задача №1. Белые начинают и дают мат в два хода

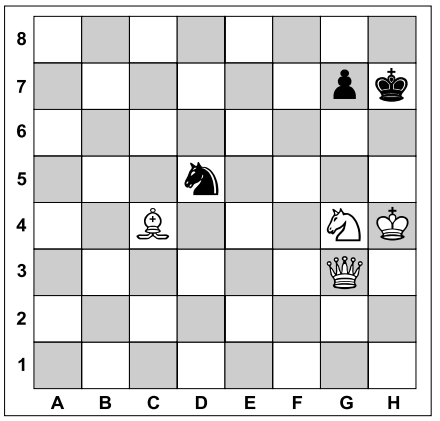

Задача №2. Белые начинают и дают мат в два хода

Самые быстрые руки

Недавно в Бостоне состоялся чемпионат, в котором приняли участие лучшие спидкуберы мира. Спидкубер — это человек, собирающий кубик Рубика на скорость. Среди призеров — 16-летний россиянин Андрей Че, занявший третье место в номинации «Сборка одной рукой».

Мероприятие собрало 50 игроков из 13 стран. Возраст игроков — от 16 до 30 лет.

Участники сражались за звание сильнейших в каждой из представленных дисциплин: «Сборка на скорость», «Одной рукой» и «Рескрамбл», для победы в которой игрок должен быстрее всех повторить определенную сборку кубика. В связи с большой плотностью результатов, данные фиксируются до тысячной доли секунд.

Победителем в спидкубинге стал фаворит турнира и обладатель мирового рекорда австралиец Феликс Земдекс. Он собрал кубик за 6,899 секунды, опередив игрока, получившего серебро, на одну десятую секунду.

В рескрамблинге победу одержал Рикки Майлер из Германии, уложившийся в 30,128 секунды. Первое место в категории «Сборка одной рукой» занял Билл Ванг из Канады, справившийся с задачей за 14,943 секунды. Обладатель бронзы в этой номинации — россиянин Андрей Че уступил победителю одну секунду.

Интересно, что на чемпионате присутствовал создатель головоломки Эрно Рубик. Когда он придумал «кубик» в 1974 году, ему было 33 года и он преподавал в будапештской Академии прикладных искусств и ремесел. Изобретение принесло ему грандиозные доходы — Эрне стал первым легальным миллионером восточноевропейского социалистического блока.

Ответы

На головоломки, опубликованные в №32 от 18.10.2018

Сканворд

ПО ГОРИЗОНТАЛИ: Кровосос. Пинцет. Сари. Родари. Смотр. Рол. Сурок. Оглобля. Ампир. Набор. Аноним. Лада. Идиот. Офис. Рот. Бензин. Бырр. Небо. Жмурки. Тьма. Анданте. Киви. Соха. Репс. Аллопат.

ПО ВЕРТИКАЛИ: Хельсинки. Дрель. Рубаи. Мавр. Обожание. Карате. Ноу. Асс. Спазм. Полоз. Руно. Обои. Фиск. Тха. Спирт. Графин. Идеал. Орёл. Анод. Обол. Араб. Нары. Ребро. Луидор. Илья. Матриархат.

Судоку

9	4	5	1	2	7	8	3	6
2	6	7	3	8	9	4	1	5
3	1	8	6	5	4	2	7	9
8	3	9	4	7	5	6	2	1
1	7	4	2	6	8	5	9	3
5	2	6	9	3	1	7	8	4
6	8	2	5	9	3	1	4	7
4	5	3	7	1	2	9	6	8
7	9	1	8	4	6	3	5	2

Шахматы

Задача №1

Положение на диаграмме:
Белые: король d7, ферзь d3, конь d6
Черные: король d5, слон d4

Решение: 1. Фd2! Крс5 **2.** Фа5х
1. ... Кре5 **2.** Фg5х

Задача №2

Положение на диаграмме:
Белые: король е3, ладья h2, слон а3
Черные: король d1, пешка с3

Решение: 1. Лg2! Кре1/с2 **2.** Лg1х

Вестник МО «КУПЧИНО» 6+
Регистрационное свидетельство ПИ 2-4852 от 20.11.2000 выдано Территориальным управлением Министерства РФ по делам печати, телерадиовещания и средств массовых коммуникаций по Санкт-Петербургу и Ленинградской области.

Учредитель: Муниципальный Совет внутригородского муниципального образования Санкт-Петербурга муниципальный округ «Купчино».
Адрес редакции: 192212, Будапештская ул., д. 19, корп. 1
Тел./факс (812) 703-04-10. E-mail: mocupch@gmail.com
Главный редактор Крылова В. А.
Издатель: ООО «1я ПЕЧАТЬ», 191025, Санкт-Петербург, Невский проспект, д. 88, лит. А, пом. 29н.

Отпечатано в типографии ООО «B2B Дистрибьюшн», 191014, Санкт-Петербург, Саперный переулок, д. 19, лит. А, пом. 21-Н.
Тираж 16 400 экз. Распространяется бесплатно.
Номер подписан в печать 23.10.2018.
Время подписания по графику — 19.00, фактическое время подписания — 19.00.
№33. Дата выхода — 25.10.2018. Заказ №33/01

Гороскоп с 29 октября по 4 ноября

ОВЕН

Вы почувствуете, что становитесь более популярными в своем кругу общения: о вас будут чаще говорить, к вашим словам прислушиваться. В целом отношение окружающих будет доброжелательным. Также вы станете более привлекательными для представителей противоположного пола. А вот с финансами на этой неделе возникнет напряженность.

ТЕЛЕЦ

На этой неделе вы почувствуете усиление тяги к знаниям и расширению кругозора. Также это подходящее время для туристических поездок, путешествий и командировок. В личной жизни вам стоит уладить все спорные вопросы. Можно вернуться к обсуждению острых вопросов во взаимоотношениях и вместе найти разумные компромиссы.

БЛИЗНЕЦЫ

Рекомендуем серьезно отнестись к профилактике здоровья — ваш иммунитет может ослабнуть, что сделает вас более уязвимым к всевозможным вирусным инфекциям. Вторую половину недели лучше провести дома, в кругу родственников: можно запланировать работы по благоустройству жилья. Подходящий период для приема гостей.

РАК

Достаточно сложная неделя для общения со «второй половинкой». Возможно, вы заметите, что чувства к любимому человеку охладевают. Поэтому не стоит совершать необратимых поступков. Лучше просто сделать временную паузу и прислушаться к себе. Именно в подобные кризисные периоды можно осознать значимость текущих отношений.

ЛЕВ

Рекомендуем на этой неделе активно потрудиться. Вы можете почувствовать особый вкус к работе, заметите, что, занимаясь любимым делом, всё вокруг удивительным образом будет преображаться. Тем более что в этот период может возрасти физическая выносливость, а также терпение. Предметом для беспокойства могут стать отношения в семье.

ДЕВА

Вас ждет весьма активная неделя в деловом плане. Вы почувствуете в себе достаточно энергии и решимости для того, чтобы начать заниматься накопившимися делами. Возможно, отношения с некоторыми людьми из вашего окружения придется пересмотреть. А ваши отношения с любимым человеком приобретут особую гармонию и чувственность.

ВЕСЫ

Много времени и сил на этой неделе будет потрачено на решение материальных проблем. Возможно, придется прибегнуть к режиму жесткой экономии, поскольку увеличить свои доходы сейчас вряд ли удастся. Выходные дни лучше провести дома. Психологический климат в семье будет очень теплым и доброжелательным при решении любых дел.

СКОРПИОН

Эта неделя, скорее всего, пройдет в раздумьях о себе и своем предназначении. Стоит использовать это время для работы над собственными ошибками, анализа совершенных поступков, осознания своих истинных целей и потребностей. Благоприятное время для общения с друзьями, также рекомендуем посвятить его поиску единомышленников.

СТРЕЛЕЦ

Очень удачная неделя для совершенствования в избранной вами профессии. Настало время для активных действий, направленных на завоевание достойного места под солнцем в трудовом коллективе. Возрастет и финансовая отдача от вашей работы. Скорее всего, родственники и друзья окажут вам реальную помощь и необходимую поддержку.

КОЗЕРОГ

Вам предстоит существенно пересмотреть свои отношения с некоторыми друзьями и знакомыми. Возможно, в критической ситуации близкий человек поведет себя не совсем так, как вы от него ожидали, что приведет к разочарованию. Удачный период для переосмысления своих долгосрочных планов на будущее и выработки стратегии поведения.

ВОДОЛЕЙ

Возможно, вы столкнетесь с обстоятельствами, которые преградят вам путь вперед. Поэтому желательно умерить свои карьерные амбиции и не вступать в борьбу: преимущество будет не на вашей стороне. Лучше всего сделать паузу — это подходящее время для поиска принципиально новых подходов к решению насущных проблем.

РЫБЫ

Эта неделя может быть связана с серьезной переоценкой ценностей. Возможно, в какой-то момент вы станете сомневаться в правильности своих поступков и приоритетов. Не исключено, что к подобному анализу вас подтолкнет какая-то острая ситуация, свидетелем или участником которой вы станете. На выходных удачное время для встреч с друзьями.

Сытные осенние салаты

Рецептов картофельных салатов, которые популярны во многих странах мира, существует несметное количество. От самых простых, включающих несколько ингредиентов, до весьма изысканных и необычных, в состав которых входит немало продуктов. Мы же сегодня предлагаем вам несложные рецепты из самых доступных ингредиентов. Такие салаты можно готовить непосредственно перед подачей, а можно и заранее. Это блюдо удобно брать с собой на работу или если собираетесь на природу. Салаты сытные, но не тяжелые.

Селедка здесь главная

Вам понадобится

- Слабосоленая сельдь — 1 шт.
- Лук зеленый — 4—5 перьев.
- Салат айсберг — половина вилка.
- Картофель – 6—8 шт.
- Горчица — 1 ч. л.
- Масло растительное — 50 мл.
- Укроп — 1 пучок.
- Соль, черный молотый перец — по вкусу.
- Лимонный сок — 1 ч. л.

Приготовление

Картофель нужно тщательно вымыть (шкурку не снимать), проколоть вилкой в нескольких местах каждый плод, положить в фольгу, добавить немного масла, свернуть и запечь в духовке до готовности.

Селедку нужно очистить, нарезать филе на небольшие кусочки. Для этого салата лучше всего брать именно целую сельдь, а не уже нарезанное филе — у него совершенно другой вкус.

Салат айсберг нужно вымыть, просушить и нарезать на довольно крупные квадратики. Укроп и зеленый лук нарежьте мелко.

Сделайте заправку. Для этого смешайте растительное масло, горчицу, лимонный сок, соль, перец. Попробуйте, если чего-то не хватает, добавьте. Но не переборщите с солью, помните, что в салате будет селедка.

Кстати, какое растительное масло брать — рафинированное или нерафинированное — зависит от вашего предпочтения.

Готовый, но еще не остывший картофель очистите, нарежьте кубиками, залейте заправкой. Пока картофель теплый, он вберет больше вкуса заправки.

Добавьте зелень и салат, перемешайте. Переложите в блюдо для подачи и сверху разложите кусочки сельди.

А'ля винегрет, но без свеклы

Вам понадобится

- Картофель среднего размера, сваренный в мундире — 4 шт.
- Капуста квашеная — 200 г.
- Огурец соленый среднего размера — 2—3 шт.
- Лук репчатый — 1 шт.
- Лук зеленый — 2 пера.
- Масло растительное — 50 мл.
- Горчица — 1 ст. л.
- Укроп — 1 пучок.

Приготовление

Количество ингредиентов для этого салата указано примерно. Огурцы бывают разной степени солености, капуста у каждой хозяйки тоже со своим вкусом. Поэтому лучше всего попробовать сделать салат, а потом уже корректировать его вкус.

Картофель очистите от шкурки и нарежьте довольно крупно.

Огурцы нарежьте на кубики. Если шкурка жесткая, ее лучше снять.

Квашеную капусту отожмите и нарежьте (если она нашинкована длинными полосками), а если кубиками, то резать не нужно.

Репчатый лук нарежьте тонкими четвертькольцами, залейте кипятком, оставьте на пару минут, затем промойте под проточной водой.

Укроп и зеленый лук нарежьте мелко.

Сделайте заправку из растительного масла, горчицы и укропа.

Сложите капусту, картофель, огурцы и лук в салатник, заправьте, перемешайте, сверху посыпьте зеленым луком.

Можно подавать на стол.

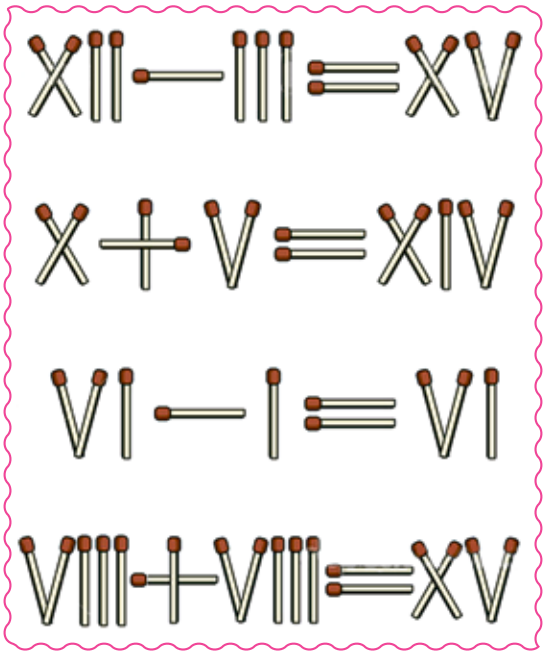

В каждом ряду добавь одну спичку, чтобы пример стал правильным

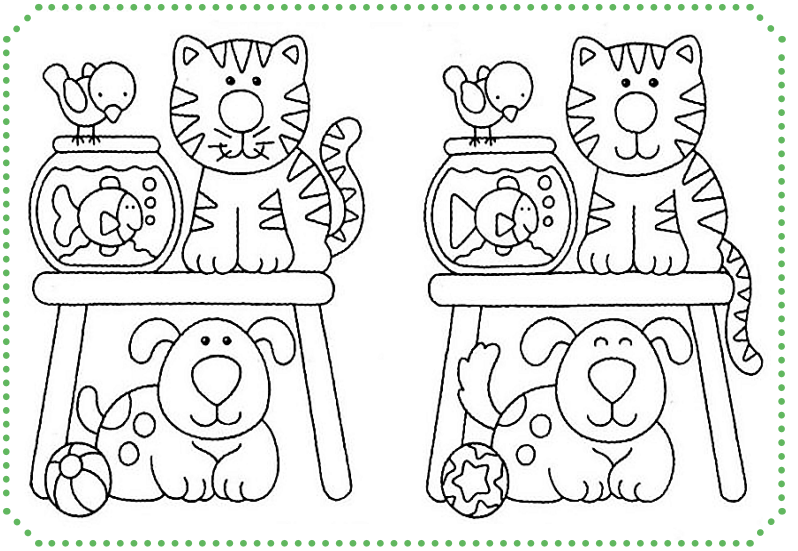

Найди отличия

Разгадай ребусы

Какие слова загаданы на этих картинках? Подпиши под каждой картинкой букву, с которой начинается название предмета, а потом прочти полученное слово

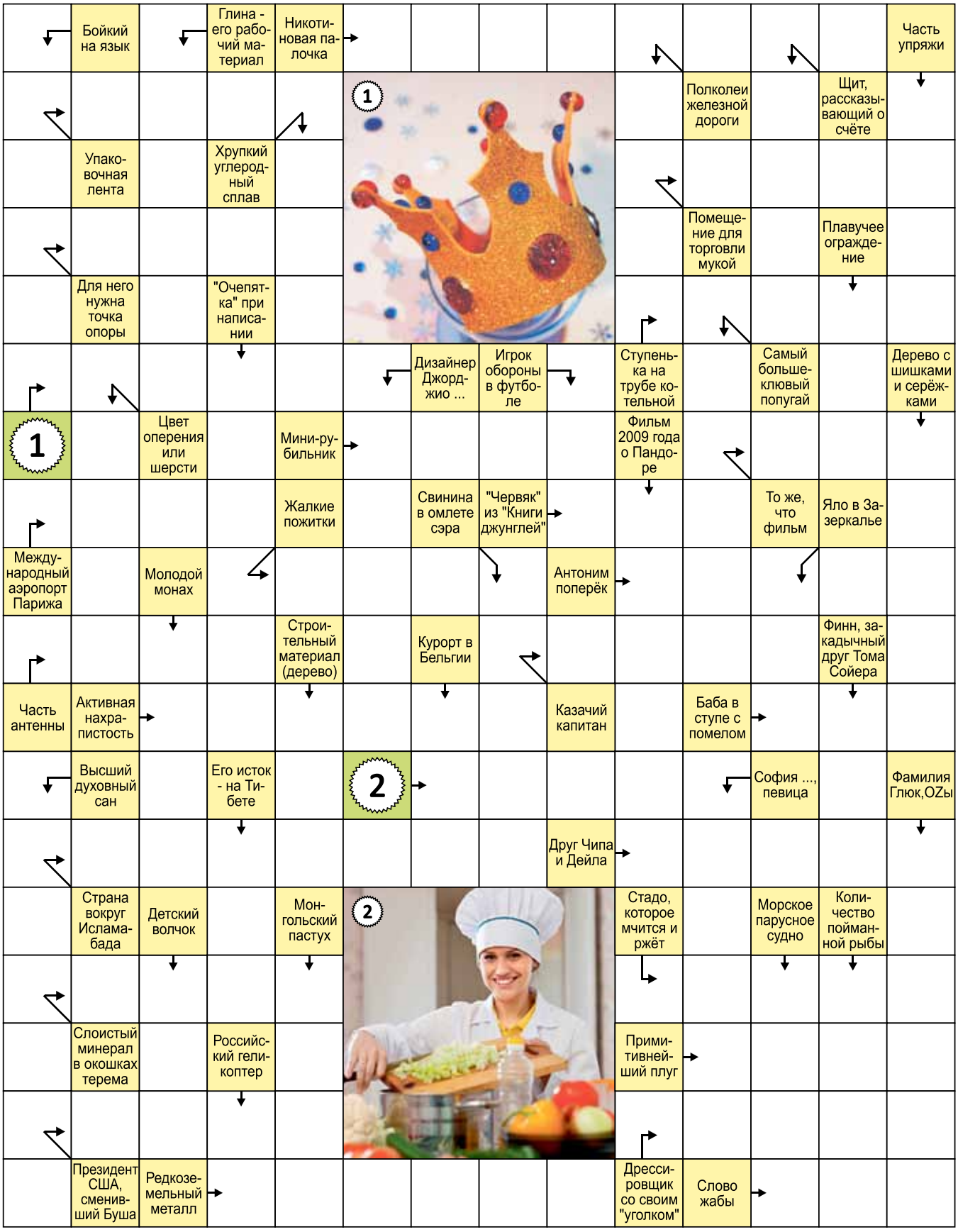
Бойкий на язык
Глина - его рабочий материал
Никотиновая палочка
Часть упряжи
1
Полколеи железной дороги
Щит, рассказывающий о счёте
Упаковочная лента
Хрупкий углеродный сплав
Помещение для торговли мукой
Плавучее ограждение
Для него нужна точка опоры
"Очепятка" при написании
Дизайнер Джорджио ...
Игрок обороны в футболе
Ступенька на трубе котельной
Самый большеклювый попугай
Дерево с шишками и серёжками
1
Цвет оперения или шерсти
Мини-рубильник
Фильм 2009 года о Пандоре
Жалкие пожитки
Свинина в омлете сэра
"Червяк" из "Книги джунглей"
То же, что фильм
Яло в Зазеркалье
Международный аэропорт Парижа
Молодой монах
Антоним поперёк
Строительный материал (дерево)
Курорт в Бельгии
Финн, закадычный друг Тома Сойера
Часть антенны
Активная нахрапистость
Казачий капитан
Баба в ступе с помелом
Высший духовный сан
Его исток - на Тибете
2
София ..., певица
Фамилия Глюк,OZы
Друг Чипа и Дейла
Страна вокруг Исламабада
Детский волчок
Монгольский пастух
2
Стадо, которое мчится и ржёт
Морское парусное судно
Количество пойманной рыбы
Слоистый минерал в окошках терема
Российский геликоптер
Примитивнейший плуг
Президент США, сменивший Буша
Редкоземельный металл
Дрессировщик со своим "уголком"
Слово жабы